Gallerie que l'eccelent Annibal Carrache a peinte a Rome dans le palais de Farnese

Cesio Carlo; Carracci Annibale; Lefebure Claude

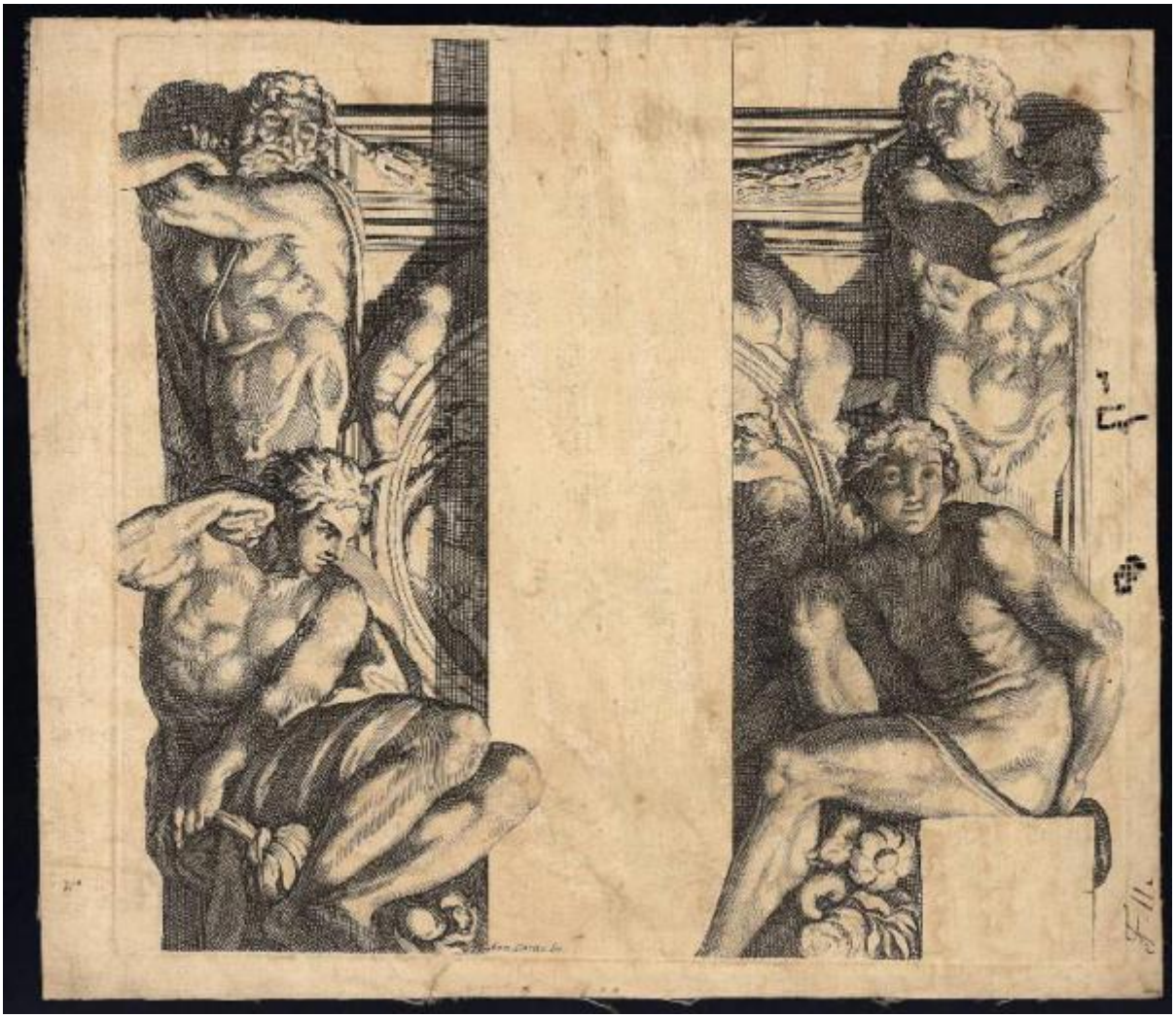

Link risorsa: https://www.lombardiabeniculturali.it/stampe/schede/C0060-02127/

Scheda SIRBeC: https://www.lombardiabeniculturali.it/stampe/schede-complete/C0060-02127/

CODICI

Unità operativa: C0060

Numero scheda: 2127

Codice scheda: C0060-02127

Visibilità scheda: 3

Utilizzo scheda per diffusione: 03

Tipo scheda: S

Livello ricerca: P

CODICE UNIVOCO

Codice regione: 03

Numero catalogo generale: 00646777

Ente schedatore: R03/ Accademia Carrara

Ente competente: S27

RELAZIONI

STRUTTURA COMPLESSA

Livello: 8

Codice bene radice: 0300646777

Codice IDK della scheda di livello superiore: C0060-01165

OGGETTO

OGGETTO

Definizione: stampa

Tipologia: stampa di riproduzione

Identificazione: elemento d'insieme

QUANTITA'

Numero d'ordine: 18

Disponibiltà del bene: reale

SOGGETTO

Categoria generale: essere umano e uomo in generale

Identificazione: Figure maschili sedute/ Giudizio di Paride

Titolo della serie di appartenenza: Gallerie que l'eccelent Annibal Carrache a peinte a Rome dans le palais de Farnese

LOCALIZZAZIONE GEOGRAFICO-AMMINISTRATIVA

LOCALIZZAZIONE GEOGRAFICO-AMMINISTRATIVA ATTUALE

Stato: Italia

Regione: Lombardia

Provincia: BG

Nome provincia: Bergamo

Codice ISTAT comune: 016024

Comune: Bergamo

COLLOCAZIONE SPECIFICA

Tipologia: museo

Denominazione: Accademia Carrara

Denominazione spazio viabilistico: Piazza Giacomo Carrara

Denominazione struttura conservativa - livello 1: Accademia Carrara

Denominazione struttura conservativa - livello 2: Gabinetto Disegni e Stampe

Tipologia struttura conservativa: museo

Collocazione originaria: SC

Altra denominazione [1 / 2]: Palazzo del Conte G. Carrara

Altra denominazione [2 / 2]: Pinacoteca Carrara

ALTRE LOCALIZZAZIONI GEOGRAFICO-AMMINISTRATIVE

Tipo di localizzazione: luogo di provenienza

LOCALIZZAZIONE GEOGRAFICO-AMMINISTRATIVA

Continente: Europa

Stato: Italia

Regione: Lombardia

Provincia: BG

Comune: Bergamo

COLLOCAZIONE SPECIFICA

Tipologia: palazzo

Qualificazione: privato

Denominazione: Palazzo Carrara

Denominazione struttura conservativa - livello 1: Collezione privata Carrara Giacomo

DATA

Data ingresso: sec. XVIII

Data uscita: 1796

DATI PATRIMONIALI E COLLEZIONI

INVENTARIO

Data: 1958

Numero: 02376

GEOREFERENZIAZIONE TRAMITE PUNTO

Tipo di localizzazione: localizzazione fisica

DESCRIZIONE DEL PUNTO

PUNTO|Coordinata X: 552614,48225

PUNTO|Coordinata Y: 5061423,6435

CARATTERISTICHE DEL PUNTO

Quota s.l.m.: 249

Proiezione e Sistema di riferimento: WGS84 UTM32

RAPPORTO

RAPPORTO BENE FINALE/ORIGINALE [1 / 2]

Stadio bene in esame: derivazione

Bene finale/originale: affresco

Autore bene finale/originale: Carracci Annibale

Datazione bene finale/originale: 1597

Collocazione bene finale/originale: Italia/ Lazio/ RM/ Roma/ Palazzo Farnese/ Galleria

RAPPORTO BENE FINALE/ORIGINALE [2 / 2]

Stadio bene in esame: copia

Bene finale/originale: stampa

Autore bene finale/originale: Cesio Carlo

Datazione bene finale/originale: 1657

CRONOLOGIA

CRONOLOGIA GENERICA

Secolo: sec. XVII

CRONOLOGIA SPECIFICA

Da: 1681

A: 1681

Motivazione cronologia: bibliografia

RIFERIMENTO MATRICE

Cronologia generica matrice: sec. XVII

Cronologia specifica matrice: 1681

Motivazione cronologia matrice: bibliografia

DEFINIZIONE CULTURALE

AUTORE [1 / 3]

Ruolo: inventore

Autore/Nome scelto: Cesio Carlo

Dati anagrafici/Periodo di attività: 1626/ 1686

Codice scheda autore: C0060-00242

Sigla per citazione: 00000242

Motivazione dell’attribuzione: bibliografia

AUTORE [2 / 3]

Ruolo: inventore

Autore/Nome scelto: Carracci Annibale

Dati anagrafici/Periodo di attività: 1560/ 1609

Codice scheda autore: C0060-00001

Sigla per citazione: 00000001

Motivazione dell’attribuzione: bibliografia

AUTORE [3 / 3]

Ruolo: incisore

Autore/Nome scelto: Lefebure Claude

Dati anagrafici/Periodo di attività: notizie sec. XVII

Codice scheda autore: C0060-00447

Sigla per citazione: 00000447

Motivazione dell’attribuzione: bibliografia

DATI TECNICI

Materia e tecnica: bulino

Materia e tecnica: acquaforte

MISURE [1 / 2]

Parte: Parte incisa

Unità: mm

Altezza: 254

Larghezza: 280

MISURE [2 / 2]

Parte: lastra

Unità: mm

Altezza: 256

Larghezza: 280

Mancanza: MNR

MISURE FOGLIO

Unità: mm

Altezza: 272

Larghezza: 311

Filigrana: non rilevabile perché la stampa è controfondata

DATI ANALITICI

ISCRIZIONI [1 / 3]

Classe di appartenenza: indicazione di responsabilità

Tecnica di scrittura: a incisione

Posizione: nell'inciso, in basso al centro

Trascrizione: Ann. Carac. In.

ISCRIZIONI [2 / 3]

Classe di appartenenza: nota manoscritta

Tecnica di scrittura: a penna

Posizione: in basso a destra

Trascrizione: F - 11.

ISCRIZIONI [3 / 3]

Classe di appartenenza: nota manoscritta

Tecnica di scrittura: a matita

Posizione: al verso, in basso a destra

Trascrizione: 2376

Notizie storico-critiche
Questa stampa fa parte della serie "Gallerie que l'eccelent Annibal Carrache a peintre a Rome dans le palais de Farnese" pubblicata da Jean II Le Blond ed incisa da Lefebure Claude. Tale opera costituisce una copia in controparte della nota serie di stampe di Carlo Cesio riproducente gli affreschi della Galleria Farnese a Roma. L'indirizzo del Le Blond "à la Cloche d'Argent" che compare sul frontespizio ed il titolo "Peintre du Roy en son Academie Royale" inducono a datare questa pubblicazione al 1681.

CONSERVAZIONE

STATO DI CONSERVAZIONE

Data: 2008

Stato di conservazione: mediocre

Indicazioni specifiche: Carta ingiallita. Tarli.

Fonte: osservazione diretta

CONDIZIONE GIURIDICA E VINCOLI

ACQUISIZIONE

Tipo acquisizione: immissione nella proprietà

Nome: Commissaria dell'Accademia Carrara

Data acquisizione: 1958

Luogo acquisizione: BG/ Bergamo/ Municipio

CONDIZIONE GIURIDICA

Indicazione generica: proprietà Ente pubblico territoriale

Indicazione specifica: Comune di Bergamo

Indirizzo: Via Matteotti, 27 - 24122 Bergamo

FONTI E DOCUMENTI DI RIFERIMENTO

DOCUMENTAZIONE FOTOGRAFICA [1 / 2]

Genere: documentazione allegata

Tipo: fotografia digitale

Codice identificativo: STP02376

Note: riproduzione completa

Nome del file: STP02376.jpg

DOCUMENTAZIONE FOTOGRAFICA [2 / 2]

Genere: documentazione esistente

Tipo: fotografia b/n

Codice identificativo: 2376

Note: riproduzione completa

IMMAGINI DATABASE

Descrizione immagine: riproduzione completa

Path dell'immagine originale: C0060

Nome file dell'immagine originale: STP02376.jpg

BIBLIOGRAFIA [1 / 3]

Genere: bibliografia specifica

Autore: Comune di Bergamo

Titolo libro o rivista: Immissione del Comune di Bergamo nella titolarietà della Accademia Carrara

Luogo di edizione: Bergamo

Anno di edizione: 1958

Codice scheda bibliografia: C0060-00001

Sigla per citazione: 00000001

V., pp., nn.: p. 80 n. 2376

BIBLIOGRAFIA [2 / 3]

Genere: bibliografia specifica

Autore: Borea E.

Titolo libro o rivista: Annibale Carracci e i suoi incisori

Luogo di edizione: Roma

Anno di edizione: 1986

Codice scheda bibliografia: C0060-00012

Sigla per citazione: 00000012

V., pp., nn.: p. 156 n. 19

V., tavv., figg.: p. 156

BIBLIOGRAFIA [3 / 3]

Genere: bibliografia di confronto

Autore: Bellini P.

Titolo libro o rivista: Italian Masters of the Seventeenth Century (The Illustrated Bartsch, vol. 47)

Luogo di edizione: New York

Anno di edizione: 1983

Codice scheda bibliografia: C0060-00113

Sigla per citazione: 00000113

V., pp., nn.: p. 70 n. 38

V., tavv., figg.: p. 70 n. 38

ACCESSO AI DATI

SPECIFICHE DI ACCESSO AI DATI

Profilo di accesso: 1

Motivazione: dati liberamente accessibili

COMPILAZIONE

COMPILAZIONE

Data: 2008

Specifiche ente schedatore: Accademia Carrara

Nome: Scorsetti, Monica

Funzionario responsabile: Valagussa, Giovanni

GESTIONE ARCHIVIO

ULTIMA MODIFICA SCHEDA

Ultima modifica scheda - data: 2020/11/11

Ultima modifica scheda - ora: 16.01

PUBBLICAZIONE SCHEDA

Pubblicazione scheda - stato: 1

Pubblicazione scheda - data ultima pubblicazione: 2020/12/19

Pubblicazione scheda - ora ultima pubblicazione: 02.00

Pubblicazione scheda - data precedente pubblicazione: 2020/07/18

Pubblicazione scheda - ora precedente pubblicazione: 02.00