Passione di Cristo

Goltzius Hendrick

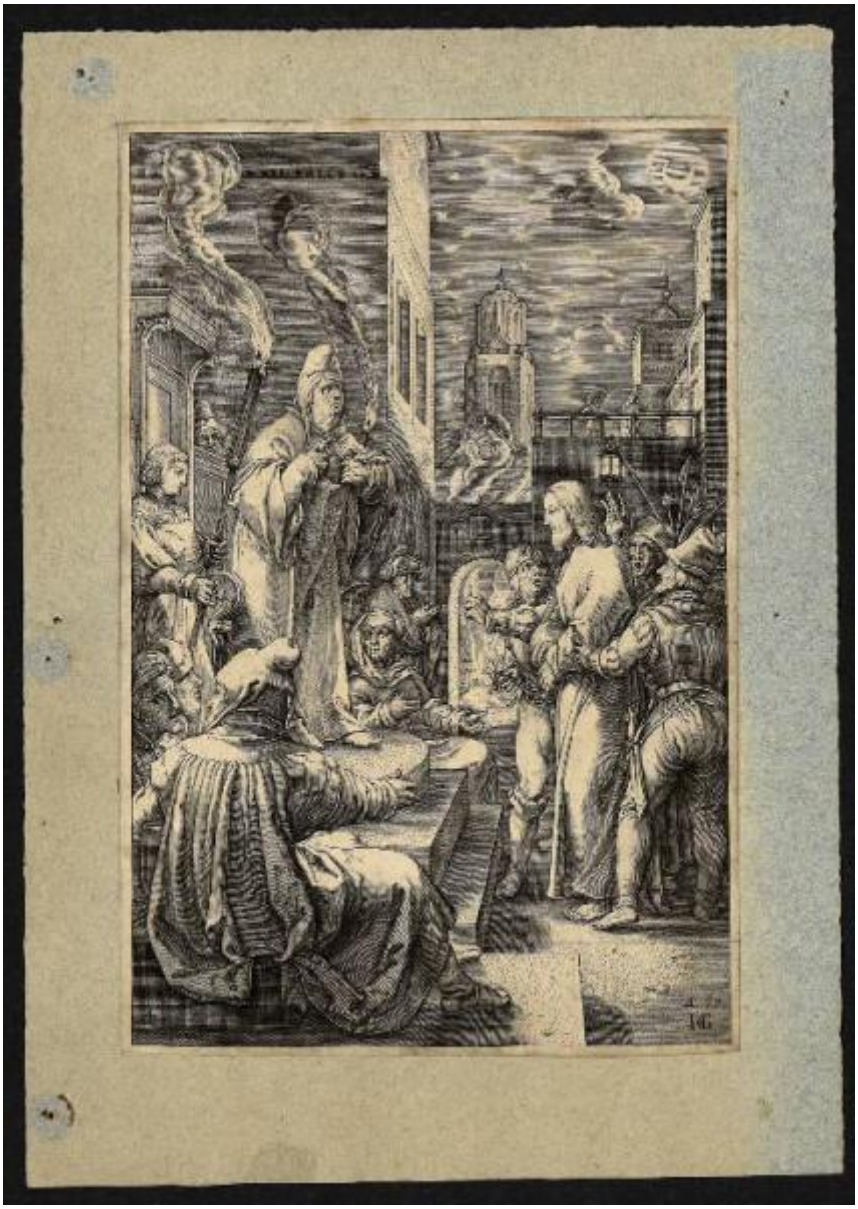

Link risorsa: https://www.lombardiabeniculturali.it/stampe/schede/C0060-02270/

Scheda SIRBeC: https://www.lombardiabeniculturali.it/stampe/schede-complete/C0060-02270/

CODICI

Unità operativa: C0060

Numero scheda: 2270

Codice scheda: C0060-02270

Visibilità scheda: 3

Utilizzo scheda per diffusione: 03

Tipo scheda: S

Livello ricerca: P

CODICE UNIVOCO

Codice regione: 03

Numero catalogo generale: 00621739

Ente schedatore: R03/ Accademia Carrara

Ente competente: S27

RELAZIONI

STRUTTURA COMPLESSA

Livello: 12

Codice bene radice: 0300621739

Codice IDK della scheda di livello superiore: C0060-00529

OGGETTO

OGGETTO

Definizione: stampa smarginata

Tipologia: stampa di riproduzione

Identificazione: elemento d'insieme

QUANTITA'

Numero d'ordine: 4

Disponibiltà del bene: reale

SOGGETTO

Categoria generale: sacro

Identificazione: Cristo davanti a Caifa

Titolo della serie di appartenenza: Passione di Cristo

LOCALIZZAZIONE GEOGRAFICO-AMMINISTRATIVA

LOCALIZZAZIONE GEOGRAFICO-AMMINISTRATIVA ATTUALE

Stato: Italia

Regione: Lombardia

Provincia: BG

Nome provincia: Bergamo

Codice ISTAT comune: 016024

Comune: Bergamo

COLLOCAZIONE SPECIFICA

Tipologia: museo

Denominazione: Accademia Carrara

Denominazione spazio viabilistico: Piazza Giacomo Carrara

Denominazione struttura conservativa - livello 1: Accademia Carrara

Denominazione struttura conservativa - livello 2: Gabinetto Disegni e Stampe

Tipologia struttura conservativa: museo

Collocazione originaria: SC

Altra denominazione [1 / 2]: Palazzo del Conte G. Carrara

Altra denominazione [2 / 2]: Pinacoteca Carrara

ALTRE LOCALIZZAZIONI GEOGRAFICO-AMMINISTRATIVE

Tipo di localizzazione: luogo di provenienza

LOCALIZZAZIONE GEOGRAFICO-AMMINISTRATIVA

Continente: Europa

Stato: Italia

Regione: Lombardia

Provincia: BG

Comune: Bergamo

COLLOCAZIONE SPECIFICA

Tipologia: palazzo

Qualificazione: privato

Denominazione: Palazzo Carrara

Denominazione struttura conservativa - livello 1: Collezione privata Carrara Giacomo

DATA

Data ingresso: sec. XVIII

Data uscita: 1796

DATI PATRIMONIALI E COLLEZIONI

INVENTARIO

Data: 1958

Numero: 02519

GEOREFERENZIAZIONE TRAMITE PUNTO

Tipo di localizzazione: localizzazione fisica

DESCRIZIONE DEL PUNTO

PUNTO|Coordinata X: 552614,48225

PUNTO|Coordinata Y: 5061423,6435

CARATTERISTICHE DEL PUNTO

Quota s.l.m.: 249

Proiezione e Sistema di riferimento: WGS84 UTM32

RAPPORTO

RAPPORTO BENE FINALE/ORIGINALE

Stadio bene in esame: copia

Bene finale/originale: stampa

Autore bene finale/originale: Goltzius Hendrick

Datazione bene finale/originale: 1598

CRONOLOGIA

CRONOLOGIA GENERICA

Secolo: secc. XVI/ XVII

CRONOLOGIA SPECIFICA

Da: 1598

Validità: post

A: 1624

Validità: ca.

Motivazione cronologia: contesto

RIFERIMENTO MATRICE

Cronologia generica matrice: secc. XVI/XVII

Cronologia specifica matrice: 1598 post/ 1624 ca.

Motivazione cronologia matrice: documentazione

DEFINIZIONE CULTURALE

AUTORE

Ruolo: inventore

Autore/Nome scelto: Goltzius Hendrick

Dati anagrafici/Periodo di attività: 1558/ 1617

Codice scheda autore: C0060-00031

Sigla per citazione: 00000031

Motivazione dell’attribuzione [1 / 2]: monogramma

Motivazione dell’attribuzione [2 / 2]: bibliografia

AMBITO CULTURALE

Denominazione: scuola fiamminga

Riferimento all'intervento: incisore

Motivazione dell'attribuzione: analisi stilistica

DATI TECNICI

Materia e tecnica: bulino

MISURE

Parte: Parte incisa

Unità: mm

Altezza: 197

Larghezza: 128

MISURE FOGLIO

Unità: mm

Altezza: 203

Larghezza: 134

Filigrana: non rilevabile perché la stampa è controfondata

DATI ANALITICI

ISCRIZIONI [1 / 2]

Classe di appartenenza: indicazione di responsabilità/ documentaria

Tecnica di scrittura: a incisione

Tipo di caratteri: lettere capitali

Posizione: nell'inciso, in basso a destra

Trascrizione: A° HG 97

ISCRIZIONI [2 / 2]

Classe di appartenenza: didascalica

Tecnica di scrittura: a incisione

Posizione: nell'inciso, in basso a sinistra

Trascrizione: 4

Notizie storico-critiche
Questa stampa costituisce la tavola n. 4 di una copia anonima dei dodici fogli complessivi della "Passione di Cristo" di Hendrick Goltzius, uno degli ultimi capolavori del noto artista. Si tratta di una copia fortemente ingannevole per il virtuosismo tecnico e la finezza bulinistica; questa stampa si differenzia rispetto all'originale perchè il "7" della data è leggeremente più in basso rispetto al "9".

CONSERVAZIONE

STATO DI CONSERVAZIONE

Data: 2008

Stato di conservazione: buono

Fonte: osservazione diretta

CONDIZIONE GIURIDICA E VINCOLI

ACQUISIZIONE

Tipo acquisizione: immissione nella proprietà

Nome: Commissaria dell'Accademia Carrara

Data acquisizione: 1958

Luogo acquisizione: BG/ Bergamo/ Municipio

CONDIZIONE GIURIDICA

Indicazione generica: proprietà Ente pubblico territoriale

Indicazione specifica: Comune di Bergamo

Indirizzo: Via Matteotti, 27 - 24122 Bergamo

FONTI E DOCUMENTI DI RIFERIMENTO

DOCUMENTAZIONE FOTOGRAFICA [1 / 2]

Genere: documentazione allegata

Tipo: fotografia digitale

Codice identificativo: STP02519

Note: riproduzione completa

Nome del file: STP02519.jpg

DOCUMENTAZIONE FOTOGRAFICA [2 / 2]

Genere: documentazione esistente

Tipo: fotografia b/n

Codice identificativo: 2519

Note: riproduzione completa

IMMAGINI DATABASE

Descrizione immagine: riproduzione completa

Path dell'immagine originale: C0060

Nome file dell'immagine originale: STP02519.jpg

BIBLIOGRAFIA [1 / 6]

Genere: bibliografia specifica

Autore: Comune di Bergamo

Titolo libro o rivista: Immissione del Comune di Bergamo nella titolarietà della Accademia Carrara

Luogo di edizione: Bergamo

Anno di edizione: 1958

Codice scheda bibliografia: C0060-00001

Sigla per citazione: 00000001

V., pp., nn.: p. 82 n. 2519

BIBLIOGRAFIA [2 / 6]

Genere: bibliografia di confronto

Autore: Hollstein F.W.H.

Titolo libro o rivista: Dutch & Flemish Etchings Engravings and Woodcuts ca. 1450-1700

Luogo di edizione: Amsterdam

Anno di edizione: 1949-2012

Codice scheda bibliografia: C0060-00018

Sigla per citazione: 00000018

V., pp., nn.: v. VIII p. 11 nn. 21-32; v. VIII p. 11 n. 24

V., tavv., figg.: p. 10

BIBLIOGRAFIA [3 / 6]

Genere: bibliografia di confronto

Autore: Bartsch A.

Titolo libro o rivista: Le peintre-graveur

Luogo di edizione: Vienna

Anno di edizione: 1803-1821

Codice scheda bibliografia: C0060-00002

Sigla per citazione: 00000002

V., pp., nn.: v. III p. 20 nn. 27-38; v. III p. 20 n. 30

BIBLIOGRAFIA [4 / 6]

Genere: bibliografia specifica

Autore: Buonincontri F.

Titolo libro o rivista: Giacomo Carrara (1714-1796) e il collezionismo d'arte a Bergamo. Saggi, fonti, documenti

Titolo contributo: Il fondo incisioni dell'Accademia Carrara: una ricognizione

Luogo di edizione: Bergamo

Anno di edizione: 1999

Codice scheda bibliografia: C0060-00072

Sigla per citazione: 00000072

V., pp., nn.: p. 408

BIBLIOGRAFIA [5 / 6]

Genere: bibliografia di confronto

Autore: Strauss W.L.

Titolo libro o rivista: Netherlandish Artists. Hendrick Goltzius (The Illustrated Bartsch, vol. 3)

Luogo di edizione: New York

Anno di edizione: 1980

Codice scheda bibliografia: C0060-00098

Sigla per citazione: 00000098

V., pp., nn.: pp. 34-45 nn. 27-38; p. 37 n. 30

V., tavv., figg.: p. 37 n. 30

BIBLIOGRAFIA [6 / 6]

Genere: bibliografia specifica

Autore: Strauss W.L.

Titolo libro o rivista: Netherlandish Artists. Hendrick Goltzius (The Illustrated Bartsch, vol. 3 Commentary)

Luogo di edizione: New York

Anno di edizione: 1982

Codice scheda bibliografia: C0060-00260

Sigla per citazione: 00000260

V., pp., nn.: p. 37 n. .030 C1

ACCESSO AI DATI

SPECIFICHE DI ACCESSO AI DATI

Profilo di accesso: 1

Motivazione: dati liberamente accessibili

COMPILAZIONE

COMPILAZIONE

Data: 2008

Specifiche ente schedatore: Accademia Carrara

Nome: Scorsetti, Monica

Funzionario responsabile: Valagussa, Giovanni

GESTIONE ARCHIVIO

ULTIMA MODIFICA SCHEDA

Ultima modifica scheda - data: 2020/11/11

Ultima modifica scheda - ora: 16.01

PUBBLICAZIONE SCHEDA

Pubblicazione scheda - stato: 1

Pubblicazione scheda - data ultima pubblicazione: 2020/12/19

Pubblicazione scheda - ora ultima pubblicazione: 02.00

Pubblicazione scheda - data precedente pubblicazione: 2020/07/18

Pubblicazione scheda - ora precedente pubblicazione: 02.00