Allegoria dell'Inverno

Testa Pietro detto Lucchesino

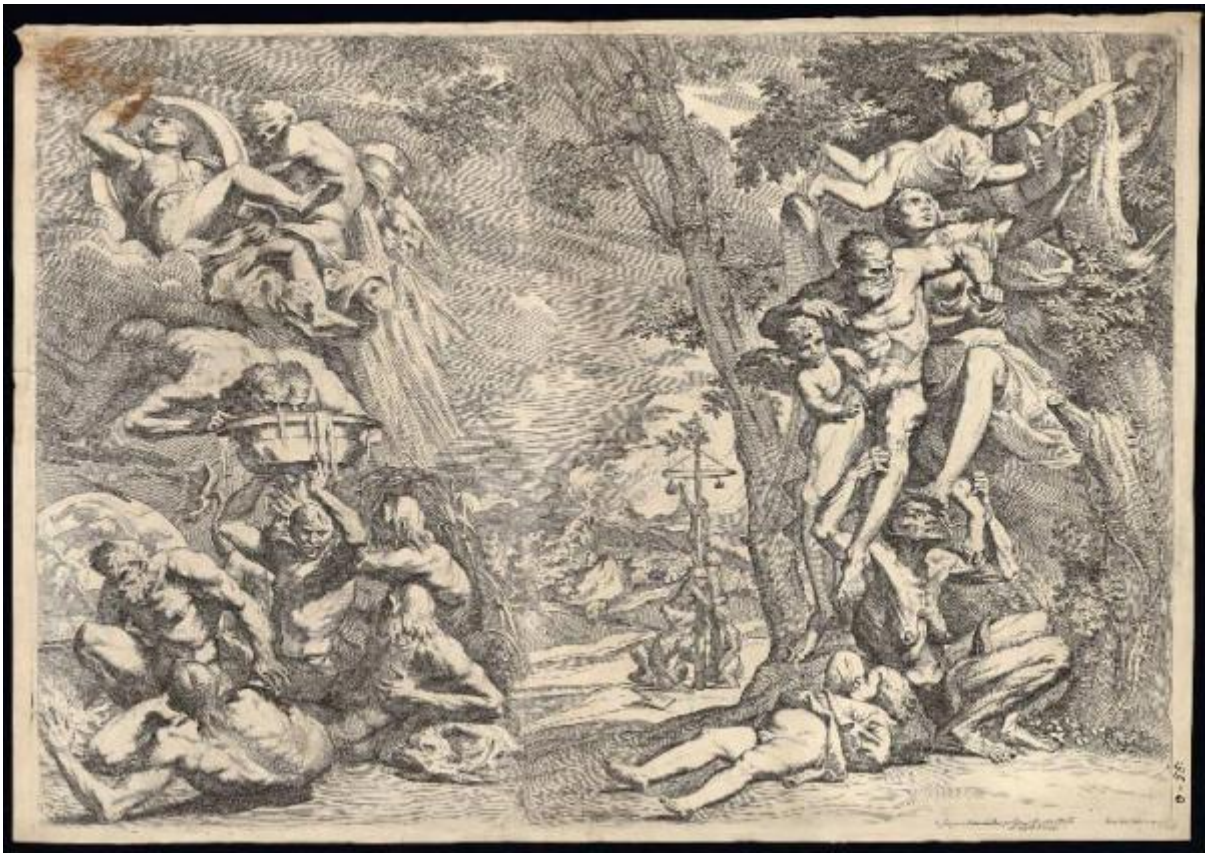

Link risorsa: https://www.lombardiabeniculturali.it/stampe/schede/C0060-02470/

Scheda SIRBeC: https://www.lombardiabeniculturali.it/stampe/schede-complete/C0060-02470/

CODICI

Unità operativa: C0060

Numero scheda: 2470

Codice scheda: C0060-02470

Visibilità scheda: 3

Utilizzo scheda per diffusione: 03

Tipo scheda: S

Livello ricerca: P

CODICE UNIVOCO

Codice regione: 03

Numero catalogo generale: 02043600

Ente schedatore: R03/ Accademia Carrara

Ente competente: S27

OGGETTO

OGGETTO

Definizione: stampa

Tipologia: stampa di invenzione

Disponibiltà del bene: reale

SOGGETTO

Categoria generale: allegorie, simboli e concetti

Identificazione: Allegoria dell'Inverno

Titolo: Allegoria dell'Inverno

Tipo titolo: da Bellini P., L'opera incisa di Pietro Testa, p. 58 n. 28

LOCALIZZAZIONE GEOGRAFICO-AMMINISTRATIVA

LOCALIZZAZIONE GEOGRAFICO-AMMINISTRATIVA ATTUALE

Stato: Italia

Regione: Lombardia

Provincia: BG

Nome provincia: Bergamo

Codice ISTAT comune: 016024

Comune: Bergamo

COLLOCAZIONE SPECIFICA

Tipologia: museo

Denominazione: Accademia Carrara

Denominazione spazio viabilistico: Piazza Giacomo Carrara

Denominazione struttura conservativa - livello 1: Accademia Carrara

Denominazione struttura conservativa - livello 2: Gabinetto Disegni e Stampe

Tipologia struttura conservativa: museo

Collocazione originaria: SC

Altra denominazione [1 / 2]: Palazzo del Conte G. Carrara

Altra denominazione [2 / 2]: Pinacoteca Carrara

ALTRE LOCALIZZAZIONI GEOGRAFICO-AMMINISTRATIVE

Tipo di localizzazione: luogo di provenienza

LOCALIZZAZIONE GEOGRAFICO-AMMINISTRATIVA

Continente: Europa

Stato: Italia

Regione: Lombardia

Provincia: BG

Comune: Bergamo

COLLOCAZIONE SPECIFICA

Tipologia: palazzo

Qualificazione: privato

Denominazione: Palazzo Carrara

Denominazione struttura conservativa - livello 1: Collezione privata Carrara Giacomo

DATA

Data ingresso: sec. XVIII

Data uscita: 1796

DATI PATRIMONIALI E COLLEZIONI

INVENTARIO

Data: 1958

Numero: 02921

GEOREFERENZIAZIONE TRAMITE PUNTO

Tipo di localizzazione: localizzazione fisica

DESCRIZIONE DEL PUNTO

PUNTO|Coordinata X: 552614,48225

PUNTO|Coordinata Y: 5061423,6435

CARATTERISTICHE DEL PUNTO

Quota s.l.m.: 249

Proiezione e Sistema di riferimento: WGS84 UTM32

RAPPORTO

RAPPORTO BENE FINALE/ORIGINALE [1 / 2]

Stadio bene in esame: derivazione

Bene finale/originale: disegno

Autore bene finale/originale: Testa Pietro detto Lucchesino

Datazione bene finale/originale: 1644

Collocazione bene finale/originale: Italia/ Toscana/ FI/ Firenze/ Uffizi/ Gabinetto Disegni e Stampe

Inventario bene finale/originale: 1233 F

RAPPORTO BENE FINALE/ORIGINALE [2 / 2]

Stadio bene in esame: derivazione

Bene finale/originale: disegno

Autore bene finale/originale: Testa Pietro detto Lucchesino

Collocazione bene finale/originale: Francia/ Parigi/ Louvre/ Cabinet des Dessins

Inventario bene finale/originale: 1895

CRONOLOGIA

CRONOLOGIA GENERICA

Secolo: sec. XVII

CRONOLOGIA SPECIFICA

Da: 1644

Validità: post

A: 1691

Validità: ante

Motivazione cronologia: analisi storica

RIFERIMENTO MATRICE

Luogo di conservazione matrice: RM/ Roma/ Calcografia Nazionale

Inventario matrice: 996/2

Cronologia generica matrice: sec. XVII

Cronologia specifica matrice: 1644

Motivazione cronologia matrice: data

Materia matrice: rame

DEFINIZIONE CULTURALE

AUTORE [1 / 2]

Ruolo: incisore

Autore/Nome scelto: Testa Pietro detto Lucchesino

Dati anagrafici/Periodo di attività: 1612/ 1650

Codice scheda autore: RL010-02175

Sigla per citazione: 00001295

Motivazione dell’attribuzione: iscrizione

AUTORE [2 / 2]

Ruolo: inventore

Autore/Nome scelto: Testa Pietro detto Lucchesino

Dati anagrafici/Periodo di attività: 1612/ 1650

Codice scheda autore: RL010-02175

Sigla per citazione: 00001295

Motivazione dell’attribuzione: iscrizione

STATO DELL' OPERA

Stato: secondo stato su due

Specifiche: con l'aggiunta dell'indirizzo di Giovanni Gioacomo De Rossi (da Bellini P., 1976, p. 58 n. 28)

DATI TECNICI

Materia e tecnica: acquaforte

MISURE [1 / 2]

Parte: Parte incisa

Unità: mm

Altezza: 498

Larghezza: 709

MISURE [2 / 2]

Parte: lastra

Unità: mm

Altezza: 501

Larghezza: 716

MISURE FOGLIO

Unità: mm

Altezza: 517

Larghezza: 735

Filigrana: non leggibile

DATI ANALITICI

ISCRIZIONI [1 / 4]

Classe di appartenenza: indicazione di responsabilità

Tecnica di scrittura: a incisione

Posizione: nell'inciso, nell'angolo inferiore destro

Trascrizione: Petrus Testa Pinxirt et Sculpsit / 1644

ISCRIZIONI [2 / 4]

Classe di appartenenza: indicazione di responsabilità

Tecnica di scrittura: a incisione

Posizione: nell'inciso, in basso a destra

Trascrizione: Si stampano in Roma alla Pace per Giouan Jacomo Rossi / all'insegna di Parigi

ISCRIZIONI [3 / 4]

Classe di appartenenza: nota manoscritta

Tecnica di scrittura: a penna

Tipo di caratteri: lettere capitali

Posizione: nel margine laterale destro, in basso

Trascrizione: O - 55.

ISCRIZIONI [4 / 4]

Classe di appartenenza: nota manoscritta

Tecnica di scrittura: a matita

Posizione: al verso, in basso a destra

Trascrizione: 2920

STEMMI, EMBLEMI, MARCHI

Classe di appartenenza: timbro a inchiostro

Qualificazione: di collezione

Identificazione: Accademia Carrara - Museo

Quantità: 1

Posizione: al verso, a destra a metà altezza

Descrizione
timbro rettangolare con angoli tagliati e con la scritta: "ACCADEMIA CARRARA / BELLE ARTI BERGAMO / BIBLIOTECA"

CONSERVAZIONE

STATO DI CONSERVAZIONE

Data: 2010

Stato di conservazione: buono

Indicazioni specifiche: Lacerazioni: marginali. Macchie.

Fonte: osservazione diretta

CONDIZIONE GIURIDICA E VINCOLI

ACQUISIZIONE

Tipo acquisizione: immissione nella proprietà

Nome: Commissaria dell'Accademia Carrara

Data acquisizione: 1958

Luogo acquisizione: BG/ Bergamo/ Municipio

CONDIZIONE GIURIDICA

Indicazione generica: proprietà Ente pubblico territoriale

Indicazione specifica: Comune di Bergamo

Indirizzo: Via Matteotti, 27 - 24122 Bergamo

FONTI E DOCUMENTI DI RIFERIMENTO

DOCUMENTAZIONE FOTOGRAFICA [1 / 2]

Genere: documentazione allegata

Tipo: fotografia digitale

Codice identificativo: STP02921

Note: riproduzione completa

Nome del file: STP02921.jpg

DOCUMENTAZIONE FOTOGRAFICA [2 / 2]

Genere: documentazione esistente

Tipo: fotografia b/n

Codice identificativo: 2921

Note: riproduzione completa

IMMAGINI DATABASE

Descrizione immagine: riproduzione completa

Path dell'immagine originale: C0060

Nome file dell'immagine originale: STP02921.jpg

BIBLIOGRAFIA [1 / 6]

Genere: bibliografia specifica

Autore: Comune di Bergamo

Titolo libro o rivista: Immissione del Comune di Bergamo nella titolarietà della Accademia Carrara

Luogo di edizione: Bergamo

Anno di edizione: 1958

Codice scheda bibliografia: C0060-00001

Sigla per citazione: 00000001

V., pp., nn.: p. 87 n. 2921

BIBLIOGRAFIA [2 / 6]

Genere: bibliografia specifica

Autore: Bartsch A.

Titolo libro o rivista: Le peintre-graveur

Luogo di edizione: Vienna

Anno di edizione: 1803-1821

Codice scheda bibliografia: C0060-00002

Sigla per citazione: 00000002

V., pp., nn.: v. XX pp. 228-229 n. 39

BIBLIOGRAFIA [3 / 6]

Genere: bibliografia specifica

Autore: Bellini P.

Titolo libro o rivista: L'opera incisa di Pietro Testa

Luogo di edizione: Vicenza

Anno di edizione: 1976

Codice scheda bibliografia: C0060-00274

Sigla per citazione: 00000274

V., pp., nn.: pp. 58-59 n. 28

V., tavv., figg.: tav. 28

BIBLIOGRAFIA [4 / 6]

Genere: bibliografia specifica

Autore: Carter Leach M./ Wallace R.W.

Titolo libro o rivista: Italian Masters of the Seventeenth Century (The Illustrated Bartsch, vol. 45)

Luogo di edizione: New York

Anno di edizione: 1982

Codice scheda bibliografia: C0060-00105

Sigla per citazione: 00000105

V., pp., nn.: pp. 168-169 n. 39

V., tavv., figg.: pp. 168-169 n. 39

BIBLIOGRAFIA [5 / 6]

Genere: bibliografia specifica

Autore: Bellini P./ Wallace R.W.

Titolo libro o rivista: Italian Masters of the Seventeenth Century (The Illustrated Bartsch, vol. 45 Commentary)

Luogo di edizione: New York

Anno di edizione: 1990

Codice scheda bibliografia: C0060-00106

Sigla per citazione: 00000106

V., pp., nn.: p. 168 n. .039

BIBLIOGRAFIA [6 / 6]

Genere: bibliografia specifica

Autore: Le Blanc Ch.

Titolo libro o rivista: Manuel de l'amateur d'estampes

Luogo di edizione: Paris

Anno di edizione: 1854-1888

Codice scheda bibliografia: C0060-00003

Sigla per citazione: 00000003

V., pp., nn.: v. IV p. 21 n. 38

ACCESSO AI DATI

SPECIFICHE DI ACCESSO AI DATI

Profilo di accesso: 1

Motivazione: dati liberamente accessibili

COMPILAZIONE

COMPILAZIONE

Data: 2010

Specifiche ente schedatore: Accademia Carrara

Nome: Scorsetti, Monica

Funzionario responsabile: Valagussa, Giovanni

GESTIONE ARCHIVIO

ULTIMA MODIFICA SCHEDA

Ultima modifica scheda - data: 2020/11/11

Ultima modifica scheda - ora: 16.01

PUBBLICAZIONE SCHEDA

Pubblicazione scheda - stato: 1

Pubblicazione scheda - data ultima pubblicazione: 2020/12/19

Pubblicazione scheda - ora ultima pubblicazione: 02.00

Pubblicazione scheda - data precedente pubblicazione: 2020/07/18

Pubblicazione scheda - ora precedente pubblicazione: 02.00