Enea e Anchise in fuga da Troia in fiamme

Sanzio Raffaello; Maestro del Dado

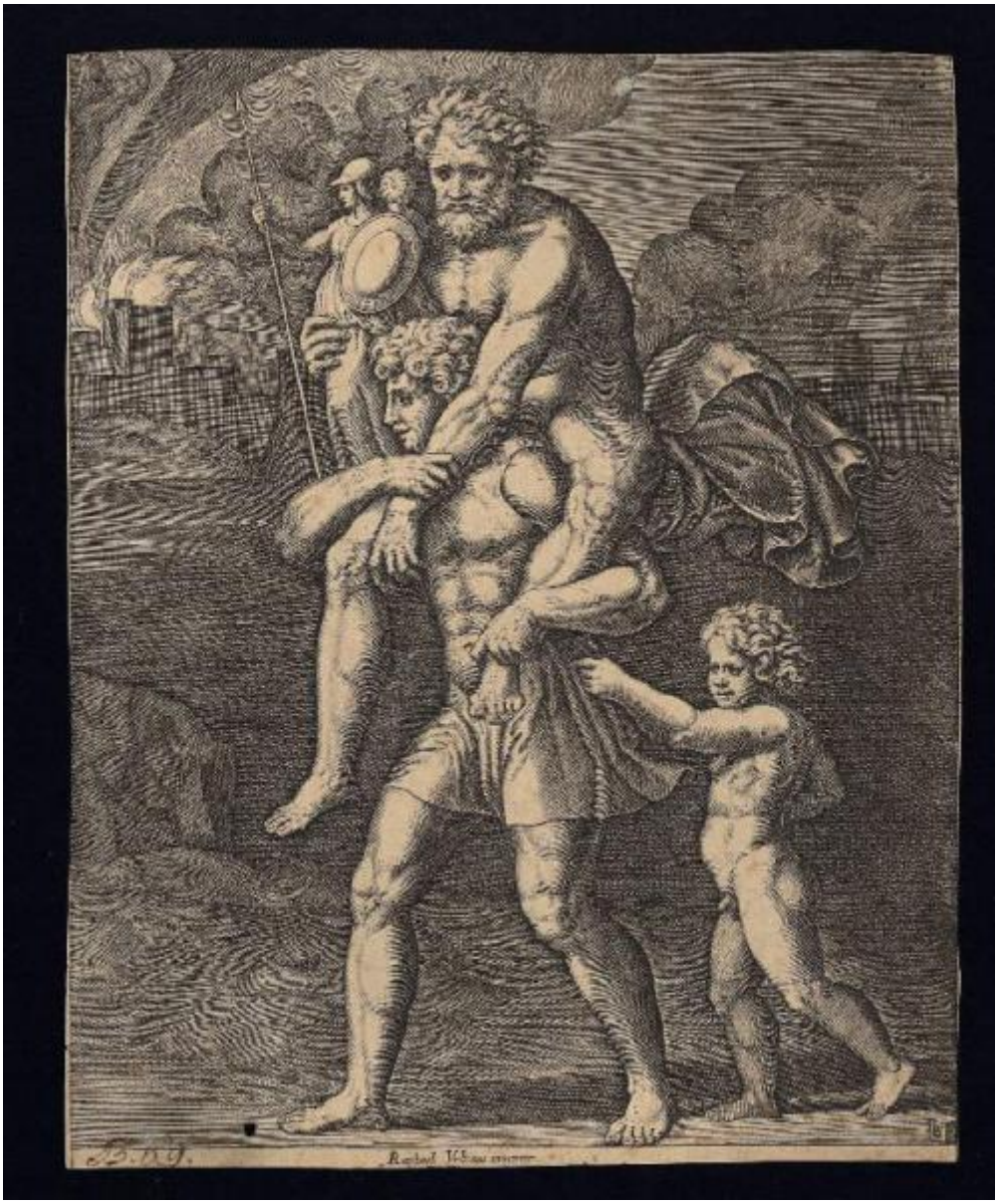

Link risorsa: https://www.lombardiabeniculturali.it/stampe/schede/C0100-00086/

Scheda SIRBeC: https://www.lombardiabeniculturali.it/stampe/schede-complete/C0100-00086/

CODICI

Unità operativa: C0100

Numero scheda: 86

Codice scheda: C0100-00086

Visibilità scheda: 3

Utilizzo scheda per diffusione: 03

Tipo scheda: S

Livello ricerca: P

CODICE UNIVOCO

Codice regione: 03

Numero catalogo generale: 00646859

Ente schedatore: R03/ Accademia Carrara

Ente competente: S27

OGGETTO

OGGETTO

Definizione: stampa smarginata

Tipologia: stampa di riproduzione

Disponibiltà del bene: reale

SOGGETTO

Categoria generale: storia

Identificazione: Enea e Anchise in fuga da Troia in fiamme

LOCALIZZAZIONE GEOGRAFICO-AMMINISTRATIVA

LOCALIZZAZIONE GEOGRAFICO-AMMINISTRATIVA ATTUALE

Stato: Italia

Regione: Lombardia

Provincia: BG

Nome provincia: Bergamo

Codice ISTAT comune: 016024

Comune: Bergamo

COLLOCAZIONE SPECIFICA

Tipologia: museo

Denominazione: Accademia Carrara

Denominazione spazio viabilistico: Piazza Giacomo Carrara

Denominazione struttura conservativa - livello 1: Accademia Carrara

Denominazione struttura conservativa - livello 2: Gabinetto Disegni e Stampe

Tipologia struttura conservativa: museo

Collocazione originaria: SC

Altra denominazione [1 / 2]: Palazzo del Conte G. Carrara

Altra denominazione [2 / 2]: Pinacoteca Carrara

ALTRE LOCALIZZAZIONI GEOGRAFICO-AMMINISTRATIVE

Tipo di localizzazione: luogo di provenienza

LOCALIZZAZIONE GEOGRAFICO-AMMINISTRATIVA

Continente: Europa

Stato: Italia

Regione: Lombardia

Provincia: BG

Comune: BERGAMO

COLLOCAZIONE SPECIFICA

Tipologia: palazzo

Qualificazione: privato

Denominazione: Palazzo Carrara

Denominazione struttura conservativa - livello 1: Collezione privata Carrara Giacomo

DATA

Data ingresso: sec. XVIII

Data uscita: 1796

DATI PATRIMONIALI E COLLEZIONI

INVENTARIO

Data: 1958

Numero: 01085

GEOREFERENZIAZIONE TRAMITE PUNTO

Tipo di localizzazione: localizzazione fisica

DESCRIZIONE DEL PUNTO

PUNTO|Coordinata X: 552614,48225

PUNTO|Coordinata Y: 5061423,6435

CARATTERISTICHE DEL PUNTO

Quota s.l.m.: 249

Proiezione e Sistema di riferimento: WGS84 UTM32

RAPPORTO

RAPPORTO BENE FINALE/ORIGINALE

Stadio bene in esame: derivazione

Bene finale/originale: disegno

Autore bene finale/originale: Sanzio Raffaello

CRONOLOGIA

CRONOLOGIA GENERICA

Secolo: secc. XVI/ XVII

Frazione di secolo: fine/inizio

CRONOLOGIA SPECIFICA

Da: 1580

Validità: ca.

A: 1620

Validità: ca.

Motivazione cronologia: bibliografia

RIFERIMENTO MATRICE

Cronologia generica matrice: sec. XVI

Motivazione cronologia matrice: bibliografia

DEFINIZIONE CULTURALE

AUTORE [1 / 2]

Ruolo: inventore

Autore/Nome scelto: Sanzio Raffaello

Dati anagrafici/Periodo di attività: 1483/ 1520

Codice scheda autore: C0060-00295

Sigla per citazione: 00000295

Motivazione dell’attribuzione: iscrizione

AUTORE [2 / 2]

Ruolo: incisore

Autore/Nome scelto: Maestro del Dado

Dati anagrafici/Periodo di attività: notizie 1532 ca./ 1550 ca.

Codice scheda autore: C0100-00011

Sigla per citazione: 00000009

Motivazione dell’attribuzione: monogramma

DATI TECNICI

Materia e tecnica: bulino

MISURE

Parte: Parte incisa

Unità: mm

Altezza: 226

Larghezza: 181

MISURE FOGLIO

Unità: mm

Altezza: 226

Larghezza: 181

Filigrana: assente

DATI ANALITICI

ISCRIZIONI [1 / 5]

Classe di appartenenza: indicazione di responsabilità

Lingua: LAT

Tecnica di scrittura: a incisione

Tipo di caratteri: corsivo

Posizione: nel margine inferiore, al centro

Trascrizione: Raphael Vrbinas inuentor

ISCRIZIONI [2 / 5]

Classe di appartenenza: indicazione di responsabilità

Tecnica di scrittura: a incisione

Tipo di caratteri: lettere capitali

Posizione: nell'inciso, nell'angolo in basso a destra

Trascrizione: B

ISCRIZIONI [3 / 5]

Classe di appartenenza: nota manoscritta

Tecnica di scrittura: a penna

Posizione: al recto, in basso a sinistra

Trascrizione: B.69.

ISCRIZIONI [4 / 5]

Classe di appartenenza: nota manoscritta

Tecnica di scrittura: a matita

Posizione: al verso, in alto al centro

Trascrizione: 30

ISCRIZIONI [5 / 5]

Classe di appartenenza: nota manoscritta

Tecnica di scrittura: a matita

Posizione: al verso, in alto a sinistra

Trascrizione: 1086

STEMMI, EMBLEMI, MARCHI

Classe di appartenenza: timbro a inchiostro

Qualificazione: di collezione

Identificazione: Accademia Carrara - Museo

Quantità: 1

Posizione: al verso, in alto al centro

Descrizione
timbro rettangolare con angoli tagliati e con la scritta: "ACCADEMIA CARRARA / BELLE ARTI BERGAMO / BIBLIOTECA" (malamente leggibile)

Notizie storico-critiche
Il nome dell'editore dell'incisione in esame, tagliata lungo il margine inferiore, e la conseguente datazione del foglio si desumono dalla presenza della scritta con il nome dell'inventore che comparve nel secondo stato dell'opera, quando venne aggiunta insieme a quella relativa l'editore (cfr. G. Bernini Pezzini, S. Massari, S. Prosperi Valenti Rodinò 1985, p. 235).

CONSERVAZIONE

STATO DI CONSERVAZIONE

Data: 2006

Stato di conservazione: discreto

Indicazioni specifiche: Macchie. Lepisma saccharina. Lacune.

Fonte: osservazione diretta

CONDIZIONE GIURIDICA E VINCOLI

ACQUISIZIONE

Tipo acquisizione: immissione nella proprietà

Nome: Commissaria dell'Accademia Carrara

Data acquisizione: 1958

Luogo acquisizione: BG/ Bergamo/ Municipio

CONDIZIONE GIURIDICA

Indicazione generica: proprietà Ente pubblico territoriale

Indicazione specifica: Comune di Bergamo

Indirizzo: Via Matteotti, 27 - 24122 Bergamo

FONTI E DOCUMENTI DI RIFERIMENTO

DOCUMENTAZIONE FOTOGRAFICA [1 / 2]

Genere: documentazione allegata

Tipo: fotografia digitale

Codice identificativo: STP01085

Note: riproduzione completa

Nome del file: STP01085.jpg

DOCUMENTAZIONE FOTOGRAFICA [2 / 2]

Genere: documentazione esistente

Tipo: fotografia b/n

Codice identificativo: 1085

Note: riproduzione completa

IMMAGINI DATABASE

Descrizione immagine: riproduzione completa

Path dell'immagine originale: C0100

Nome file dell'immagine originale: STP01085.jpg

BIBLIOGRAFIA [1 / 7]

Genere: bibliografia specifica

Autore: Comune di Bergamo

Titolo libro o rivista: Immissione del Comune di Bergamo nella titolarietà della Accademia Carrara

Luogo di edizione: Bergamo

Anno di edizione: 1958

Codice scheda bibliografia: C0060-00001

Sigla per citazione: 00000001

V., pp., nn.: p. 62 n. 1085

BIBLIOGRAFIA [2 / 7]

Genere: bibliografia specifica

Autore: Bartsch A.

Titolo libro o rivista: Le peintre-graveur

Luogo di edizione: Vienna

Anno di edizione: 1803-1821

Codice scheda bibliografia: C0060-00002

Sigla per citazione: 00000002

V., pp., nn.: v. XV p. 224 n. 72

BIBLIOGRAFIA [3 / 7]

Genere: bibliografia specifica

Autore: Le Blanc Ch.

Titolo libro o rivista: Manuel de l'amateur d'estampes

Luogo di edizione: Paris

Anno di edizione: 1854-1888

Codice scheda bibliografia: C0060-00003

Sigla per citazione: 00000003

V., pp., nn.: tomo I v. II p. 82 n. 78

BIBLIOGRAFIA [4 / 7]

Genere: bibliografia specifica

Autore: Disertori B.

Titolo libro o rivista: Emporium

Titolo contributo: La Regia Calcografia, le stampe del secolo XVI

Anno di edizione: 1922

Codice scheda bibliografia: C0100-00011

Sigla per citazione: 00000011

V., pp., nn.: p. 36

BIBLIOGRAFIA [5 / 7]

Genere: bibliografia specifica

Autore: Petrucci C.A.

Titolo libro o rivista: Catalogo generale delle stampe tratte dai rami incisi posseduti dalla Calcografia Nazionale

Luogo di edizione: Roma

Anno di edizione: 1953

Codice scheda bibliografia: C0060-00039

Sigla per citazione: 00000039

V., pp., nn.: p. 194 n. 920

BIBLIOGRAFIA [6 / 7]

Genere: bibliografia specifica

Autore: Bellini P.

Titolo libro o rivista
Incisori italiani del Cinquecento dalla Raccolta di Stampe della Biblioteca Civica di Monza. Comune di Monza - Arengario dicembre 1980 - gennaio 1981

Luogo di edizione: Monza

Anno di edizione: 1980

Codice scheda bibliografia: C0060-00154

Sigla per citazione: 00000154

V., pp., nn.: p. 36 n. 17

V., tavv., figg.: f. 17

BIBLIOGRAFIA [7 / 7]

Genere: bibliografia specifica

Autore: Bernini Pezzini G./ Massari S./ ProsperiValentiRodinò S.

Titolo libro o rivista: Raphael invenit. Stampe da Raffaello nelle collezioni dell'Istituto Nazionale per la grafica

Luogo di edizione: Roma

Anno di edizione: 1985

Codice scheda bibliografia: C0060-00127

Sigla per citazione: 00000127

V., pp., nn.: p. 235 n. VI-1

V., tavv., figg.: f. p. 792

ACCESSO AI DATI

SPECIFICHE DI ACCESSO AI DATI

Profilo di accesso: 1

Motivazione: dati liberamente accessibili

COMPILAZIONE

COMPILAZIONE

Data: 2006

Specifiche ente schedatore: Accademia Carrara

Nome: Cunsolo, Elisabetta

Funzionario responsabile: Valagussa, Giovanni

GESTIONE ARCHIVIO

ULTIMA MODIFICA SCHEDA

Ultima modifica scheda - data: 2020/11/11

Ultima modifica scheda - ora: 16.01

PUBBLICAZIONE SCHEDA

Pubblicazione scheda - stato: 1

Pubblicazione scheda - data ultima pubblicazione: 2020/12/19

Pubblicazione scheda - ora ultima pubblicazione: 02.00

Pubblicazione scheda - data precedente pubblicazione: 2020/07/18

Pubblicazione scheda - ora precedente pubblicazione: 02.00