Deposizione di Cristo dalla Croce

Rembrandt Harmenszzoon van Rijn

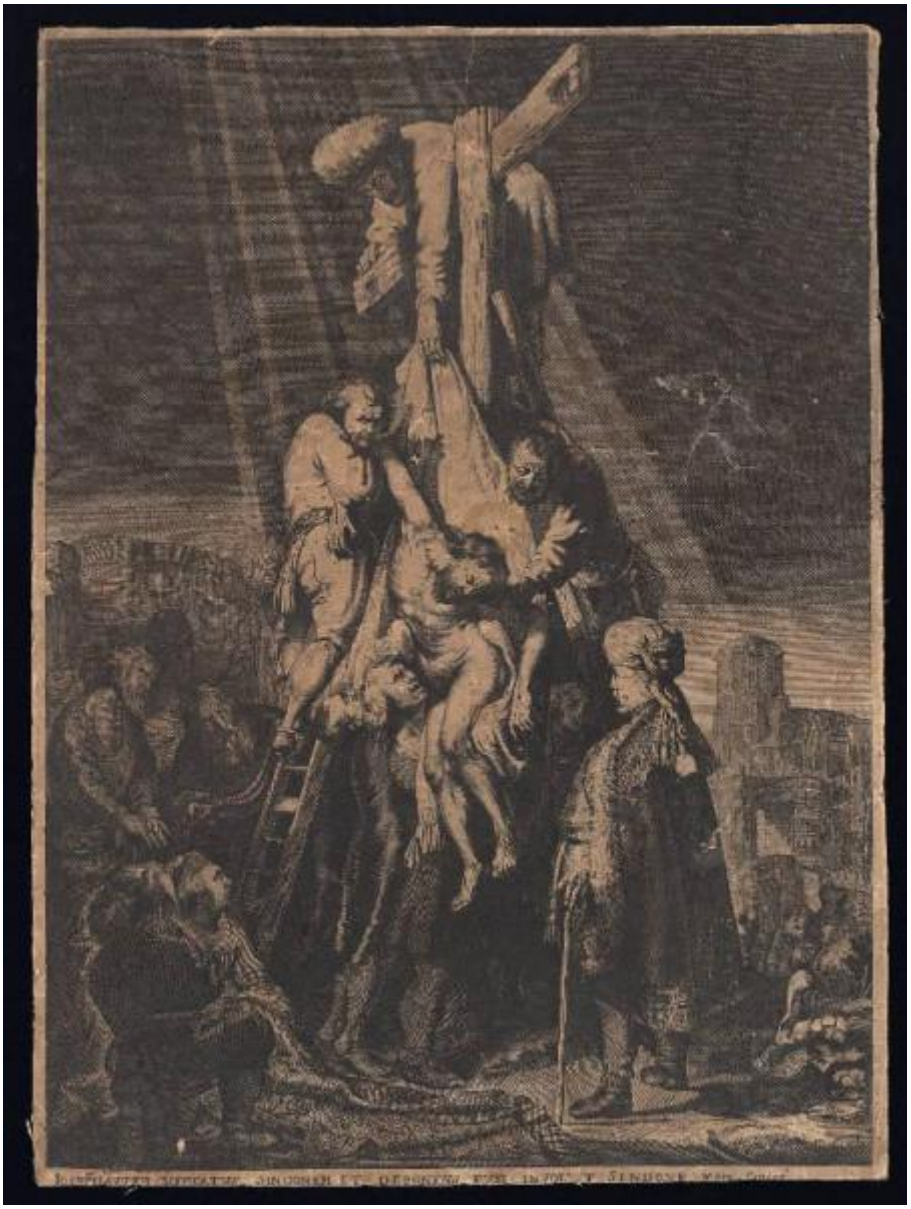

Link risorsa: https://www.lombardiabeniculturali.it/stampe/schede/C0100-00421/

Scheda SIRBeC: https://www.lombardiabeniculturali.it/stampe/schede-complete/C0100-00421/

CODICI

Unità operativa: C0100

Numero scheda: 421

Codice scheda: C0100-00421

Visibilità scheda: 3

Utilizzo scheda per diffusione: 03

Tipo scheda: S

Livello ricerca: P

CODICE UNIVOCO

Codice regione: 03

Numero catalogo generale: 00647014

Ente schedatore: R03/ Accademia Carrara

Ente competente: S27

OGGETTO

OGGETTO

Definizione: stampa smarginata

Tipologia: stampa di invenzione

Disponibiltà del bene: reale

SOGGETTO

Categoria generale: sacro

Identificazione: Deposizione di Cristo dalla Croce

LOCALIZZAZIONE GEOGRAFICO-AMMINISTRATIVA

LOCALIZZAZIONE GEOGRAFICO-AMMINISTRATIVA ATTUALE

Stato: Italia

Regione: Lombardia

Provincia: BG

Nome provincia: Bergamo

Codice ISTAT comune: 016024

Comune: Bergamo

COLLOCAZIONE SPECIFICA

Tipologia: museo

Denominazione: Accademia Carrara

Denominazione spazio viabilistico: Piazza Giacomo Carrara

Denominazione struttura conservativa - livello 1: Accademia Carrara

Denominazione struttura conservativa - livello 2: Gabinetto Disegni e Stampe

Tipologia struttura conservativa: museo

Collocazione originaria: SC

Altra denominazione [1 / 2]: Palazzo del Conte G. Carrara

Altra denominazione [2 / 2]: Pinacoteca Carrara

ALTRE LOCALIZZAZIONI GEOGRAFICO-AMMINISTRATIVE

Tipo di localizzazione: luogo di provenienza

LOCALIZZAZIONE GEOGRAFICO-AMMINISTRATIVA

Continente: Europa

Stato: Italia

Regione: Lombardia

Provincia: BG

Comune: BERGAMO

COLLOCAZIONE SPECIFICA

Tipologia: palazzo

Qualificazione: privato

Denominazione: Palazzo Carrara

Denominazione struttura conservativa - livello 1: Collezione privata Carrara Giacomo

DATA

Data ingresso: sec. XVIII

Data uscita: 1796

DATI PATRIMONIALI E COLLEZIONI

INVENTARIO

Data: 1958

Numero: 01416

GEOREFERENZIAZIONE TRAMITE PUNTO

Tipo di localizzazione: localizzazione fisica

DESCRIZIONE DEL PUNTO

PUNTO|Coordinata X: 552614,48225

PUNTO|Coordinata Y: 5061423,6435

CARATTERISTICHE DEL PUNTO

Quota s.l.m.: 249

Proiezione e Sistema di riferimento: WGS84 UTM32

RAPPORTO

RAPPORTO BENE FINALE/ORIGINALE

Stadio bene in esame: copia

Bene finale/originale: stampa

Autore bene finale/originale: Rembrandt Harmenszzoon van Rijn

Datazione bene finale/originale: 1633

CRONOLOGIA

CRONOLOGIA GENERICA

Secolo: sec. XVII

CRONOLOGIA SPECIFICA

Da: 1633

Validità: post

A: 1699

Validità: ante

Motivazione cronologia: analisi stilistica

Motivazione cronologia: contesto

RIFERIMENTO MATRICE

Cronologia generica matrice: sec. XVII

Cronologia specifica matrice: 1633 post/ 1699 ante

Motivazione cronologia matrice: analisi stilistica

DEFINIZIONE CULTURALE

AUTORE

Ruolo: inventore

Autore/Nome scelto: Rembrandt Harmenszzoon van Rijn

Dati anagrafici/Periodo di attività: 1606/ 1669

Codice scheda autore: RL010-01884

Sigla per citazione: 00001367

Motivazione dell’attribuzione: bibliografia

AMBITO CULTURALE

Denominazione: Scuola olandese

Riferimento all'intervento: incisore

Motivazione dell'attribuzione: contesto

DATI TECNICI

Materia e tecnica: acquaforte

MISURE

Parte: Parte incisa

Unità: mm

Altezza: 395

Larghezza: 289

MISURE FOGLIO

Unità: mm

Altezza: 404

Larghezza: 298

Filigrana: non rilevabile perché la stampa è controfondata

DATI ANALITICI

ISCRIZIONI

Classe di appartenenza: di commento

Lingua: LAT

Tecnica di scrittura: a incisione

Tipo di caratteri: lettere capitali/corsivo

Posizione: nel margine inferiore

Trascrizione: IOSEPH: AVTEM MERCATVS SINDONEM ET DEPONENS EVM INVOLVIT SINDONE Marc. Cap. 15

CONSERVAZIONE

STATO DI CONSERVAZIONE

Data: 2007

Stato di conservazione: cattivo

Indicazioni specifiche: Lacerazioni. Tarli. Lepisma saccharina. Macchie.

Fonte: osservazione diretta

CONDIZIONE GIURIDICA E VINCOLI

ACQUISIZIONE

Tipo acquisizione: immissione nella proprietà

Nome: Commissaria dell'Accademia Carrara

Data acquisizione: 1958

Luogo acquisizione: BG/ Bergamo/ Municipio

CONDIZIONE GIURIDICA

Indicazione generica: proprietà Ente pubblico territoriale

Indicazione specifica: Comune di Bergamo

Indirizzo: Via Matteotti, 27 - 24122 Bergamo

FONTI E DOCUMENTI DI RIFERIMENTO

DOCUMENTAZIONE FOTOGRAFICA [1 / 2]

Genere: documentazione allegata

Tipo: fotografia digitale

Codice identificativo: STP01416

Note: riproduzione completa

Nome del file: STP01416.jpg

DOCUMENTAZIONE FOTOGRAFICA [2 / 2]

Genere: documentazione esistente

Tipo: fotografia b/n

Codice identificativo: 1416

Note: riproduzione completa

IMMAGINI DATABASE

Descrizione immagine: riproduzione completa

Path dell'immagine originale: C0100

Nome file dell'immagine originale: STP01416.jpg

BIBLIOGRAFIA [1 / 3]

Genere: bibliografia specifica

Autore: Comune di Bergamo

Titolo libro o rivista: Immissione del Comune di Bergamo nella titolarietà della Accademia Carrara

Luogo di edizione: Bergamo

Anno di edizione: 1958

Codice scheda bibliografia: C0060-00001

Sigla per citazione: 00000001

V., pp., nn.: p. 66 n. 1416

BIBLIOGRAFIA [2 / 3]

Genere: bibliografia di confronto

Autore: Rose-de Viejo I./ Cohen J.

Titolo libro o rivista: Etched on the Memory. The presence of Rembrandt in the prints of Goya and Picasso

Luogo di edizione: Blaricum

Anno di edizione: 2000

Codice scheda bibliografia: C0100-00038

Sigla per citazione: 00000036

V., pp., nn.: p. 58

V., tavv., figg.: f. 87

BIBLIOGRAFIA [3 / 3]

Genere: bibliografia di confronto

Autore: Kozak A./ Tomicka J.A.

Titolo libro o rivista: Rembrandt: drawings and prints in Polish collections

Luogo di edizione: Warszawa

Anno di edizione: 2006

Codice scheda bibliografia: C0100-00040

Sigla per citazione: 00000038

V., pp., nn.: p. 134

V., tavv., figg.: f. 48

ACCESSO AI DATI

SPECIFICHE DI ACCESSO AI DATI

Profilo di accesso: 1

Motivazione: dati liberamente accessibili

COMPILAZIONE

COMPILAZIONE

Data: 2007

Specifiche ente schedatore: Accademia Carrara

Nome: Cunsolo, Elisabetta

Funzionario responsabile: Valagussa, Giovanni

GESTIONE ARCHIVIO

ULTIMA MODIFICA SCHEDA

Ultima modifica scheda - data: 2020/11/11

Ultima modifica scheda - ora: 16.01

PUBBLICAZIONE SCHEDA

Pubblicazione scheda - stato: 1

Pubblicazione scheda - data ultima pubblicazione: 2020/12/19

Pubblicazione scheda - ora ultima pubblicazione: 02.00

Pubblicazione scheda - data precedente pubblicazione: 2020/07/18

Pubblicazione scheda - ora precedente pubblicazione: 02.00