# Allegoria della Verità

## Scuola fiamminga

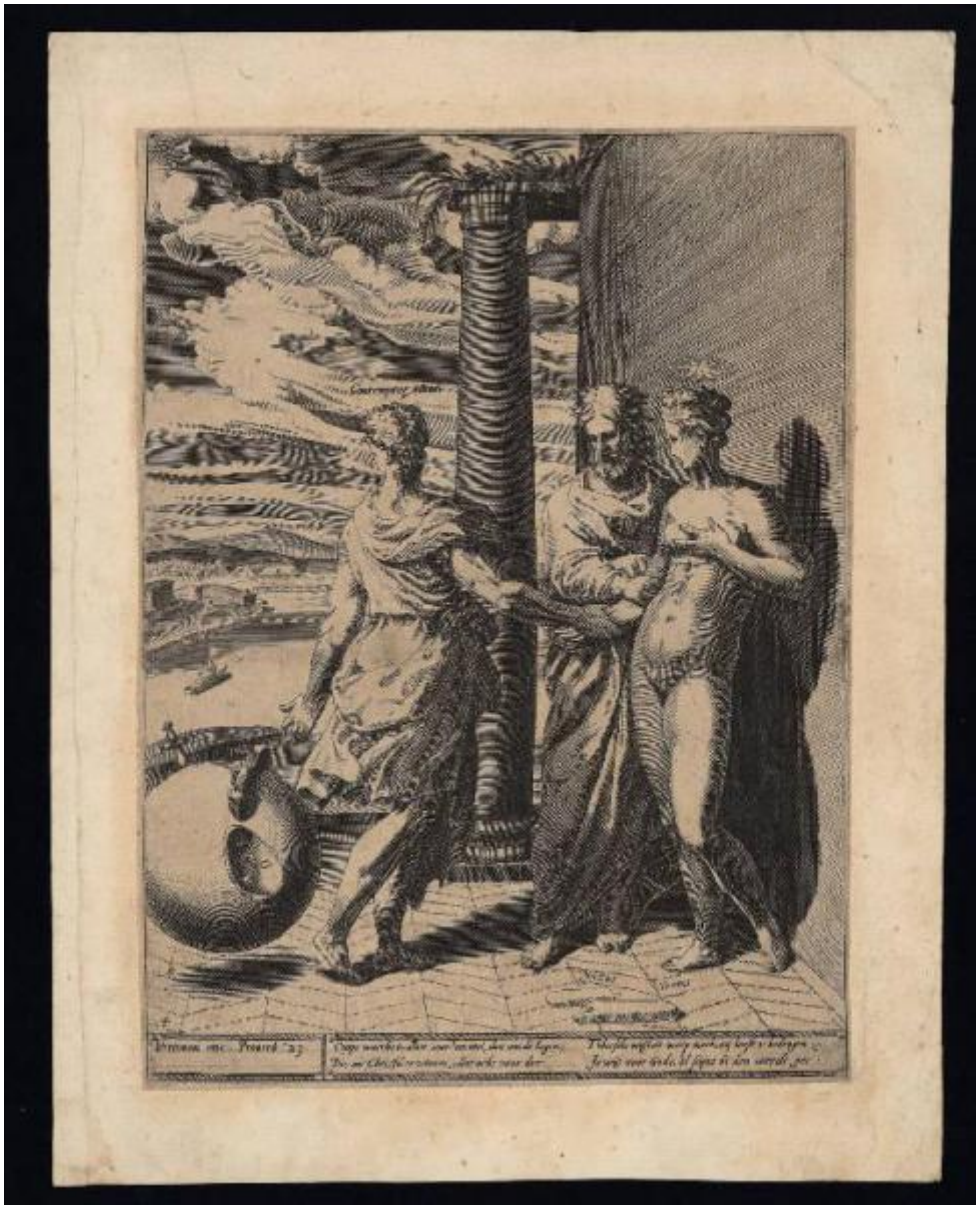

Link risorsa: https://www.lombardiabeniculturali.it/stampe/schede/C0100-00426/

Scheda SIRBeC: https://www.lombardiabeniculturali.it/stampe/schede-complete/C0100-00426/

## CODICI

Unità operativa: C0100

Numero scheda: 426

Codice scheda: C0100-00426

Visibilità scheda: 3

Utilizzo scheda per diffusione: 03

Tipo scheda: S

Livello ricerca: P

**CODICE UNIVOCO**

Codice regione: 03

Numero catalogo generale: 00647019

Ente schedatore: R03/ Accademia Carrara

Ente competente: S27

## OGGETTO

**OGGETTO**

Definizione: stampa

Tipologia: stampa di invenzione

Disponibiltà del bene: reale

**SOGGETTO**

Categoria generale: allegorie, simboli e concetti

Identificazione: Allegoria della Verità

## LOCALIZZAZIONE GEOGRAFICO-AMMINISTRATIVA

**LOCALIZZAZIONE GEOGRAFICO-AMMINISTRATIVA ATTUALE**

Stato: Italia

Regione: Lombardia

Provincia: BG

Nome provincia: Bergamo

Codice ISTAT comune: 016024

Comune: Bergamo

**COLLOCAZIONE SPECIFICA**

Tipologia: museo

Denominazione: Accademia Carrara

Denominazione spazio viabilistico: Piazza Giacomo Carrara

Denominazione struttura conservativa - livello 1: Accademia Carrara

Denominazione struttura conservativa - livello 2: Gabinetto Disegni e Stampe

Tipologia struttura conservativa: museo

Collocazione originaria: SC

Altra denominazione [1 / 2]: Palazzo del Conte G. Carrara

Altra denominazione [2 / 2]: Pinacoteca Carrara

## ALTRE LOCALIZZAZIONI GEOGRAFICO-AMMINISTRATIVE

Tipo di localizzazione: luogo di provenienza

**LOCALIZZAZIONE GEOGRAFICO-AMMINISTRATIVA**

Continente: Europa

Stato: Italia

Regione: Lombardia

Provincia: BG

Comune: BERGAMO

**COLLOCAZIONE SPECIFICA**

Tipologia: palazzo

Qualificazione: privato

Denominazione: Palazzo Carrara

Denominazione struttura conservativa - livello 1: Collezione privata Carrara Giacomo

**DATA**

Data ingresso: sec. XVIII

Data uscita: 1796

## DATI PATRIMONIALI E COLLEZIONI

**INVENTARIO**

Data: 1958

Numero: 01421

## GEOREFERENZIAZIONE TRAMITE PUNTO

Tipo di localizzazione: localizzazione fisica

**DESCRIZIONE DEL PUNTO**

PUNTO|Coordinata X: 552614,48225

PUNTO|Coordinata Y: 5061423,6435

**CARATTERISTICHE DEL PUNTO**

Quota s.l.m.: 249

Proiezione e Sistema di riferimento: WGS84 UTM32

## CRONOLOGIA

**CRONOLOGIA GENERICA**

Secolo: sec. XVI

Frazione di secolo: seconda metà

**CRONOLOGIA SPECIFICA**

Da: 1550

A: 1599

Motivazione cronologia: analisi stilistica

## RIFERIMENTO MATRICE

Cronologia generica matrice: sec. XVI

Cronologia specifica matrice: 1550/ 1599

Motivazione cronologia matrice: analisi stilistica

## DEFINIZIONE CULTURALE

**AMBITO CULTURALE [1 / 2]**

Denominazione: Scuola olandese

Riferimento all'intervento: inventore

Motivazione dell'attribuzione: contesto

**AMBITO CULTURALE [2 / 2]**

Denominazione: Scuola fiamminga

Riferimento all'intervento: incisore

Motivazione dell'attribuzione: contesto

## DATI TECNICI

Materia e tecnica: acquaforte

**MISURE [1 / 2]**

Parte: Parte incisa

Unità: mm

Altezza: 245

Larghezza: 191

**MISURE [2 / 2]**

Parte: lastra

Unità: mm

Altezza: 260

Larghezza: 193

**MISURE FOGLIO**

Unità: mm

Altezza: 263

Larghezza: 194

Filigrana: non rilevabile perché la stampa è controfondata

## DATI ANALITICI

**ISCRIZIONI [1 / 5]**

Classe di appartenenza: documentaria

Lingua: LAT

Tecnica di scrittura: a incisione

Tipo di caratteri: corsivo

Posizione: nell'inciso, sopra la figura di spalle

Trascrizione: Contemptor Mundi

**ISCRIZIONI [2 / 5]**

Classe di appartenenza: documentaria

Lingua: LAT

Tecnica di scrittura: a incisione

Tipo di caratteri: corsivo

Posizione: nell'inciso, sotto le due figure a destra

Trascrizione: Christus/ Veritas

**ISCRIZIONI [3 / 5]**

Classe di appartenenza: didascalica

Tecnica di scrittura: a incisione

Posizione: nell'inciso, nell'angolo in basso a sinistra

Trascrizione: 4

**ISCRIZIONI [4 / 5]**

Classe di appartenenza: documentaria

Lingua: LAT

Tecnica di scrittura: a incisione

Tipo di caratteri: corsivo

Posizione: sotto l'inciso, a sinistra

Trascrizione: Veritatem eme. Prouerb. "23.

**ISCRIZIONI [5 / 5]**

Classe di appartenenza: di commento

Lingua: DUT

Tecnica di scrittura: a incisione

Tipo di caratteri: corsivo

Posizione: nel margine inferiore

Trascrizione
Coopt waerheit waer voor? om niet, dats om de logen"/ Die, om Christù te winnen, alles acht voor drec"/ Tvleeschs wijsheit werp wech, zij heeft v bedrogen./ Is wijs voor Gode, al scijnt hi den werelt gec.

## CONSERVAZIONE

**STATO DI CONSERVAZIONE**

Data: 2007

Stato di conservazione: buono

Fonte: osservazione diretta

## CONDIZIONE GIURIDICA E VINCOLI

**ACQUISIZIONE**

Tipo acquisizione: immissione nella proprietà

Nome: Commissaria dell'Accademia Carrara

Data acquisizione: 1958

Luogo acquisizione: BG/ Bergamo/ Municipio

**CONDIZIONE GIURIDICA**

Indicazione generica: proprietà Ente pubblico territoriale

Indicazione specifica: Comune di Bergamo

Indirizzo: Via Matteotti, 27 - 24122 Bergamo

## FONTI E DOCUMENTI DI RIFERIMENTO

**DOCUMENTAZIONE FOTOGRAFICA [1 / 2]**

Genere: documentazione allegata

Tipo: fotografia digitale

Codice identificativo: STP01421

Note: riproduzione completa

Nome del file: STP01421.jpg

**DOCUMENTAZIONE FOTOGRAFICA [2 / 2]**

Genere: documentazione esistente

Tipo: fotografia b/n

Codice identificativo: 1421

Note: riproduzione completa

**IMMAGINI DATABASE**

Descrizione immagine: riproduzione completa

Path dell'immagine originale: C0100

Nome file dell'immagine originale: STP01421.jpg

**BIBLIOGRAFIA**

Genere: bibliografia specifica

Autore: Comune di Bergamo

Titolo libro o rivista: Immissione del Comune di Bergamo nella titolarietà della Accademia Carrara

Luogo di edizione: Bergamo

Anno di edizione: 1958

Codice scheda bibliografia: C0060-00001

Sigla per citazione: 00000001

V., pp., nn.: p. 66 n. 1421

## ACCESSO AI DATI

### SPECIFICHE DI ACCESSO AI DATI

Profilo di accesso: 1

Motivazione: dati liberamente accessibili

## COMPILAZIONE

### COMPILAZIONE

Data: 2007

Specifiche ente schedatore: Accademia Carrara

Nome: Cunsolo, Elisabetta

Funzionario responsabile: Valagussa, Giovanni

## GESTIONE ARCHIVIO

### ULTIMA MODIFICA SCHEDA

Ultima modifica scheda - data: 2020/11/11

Ultima modifica scheda - ora: 16.01

### PUBBLICAZIONE SCHEDA

Pubblicazione scheda - stato: 1

Pubblicazione scheda - data ultima pubblicazione: 2020/12/19

Pubblicazione scheda - ora ultima pubblicazione: 02.00

Pubblicazione scheda - data precedente pubblicazione: 2020/07/18

Pubblicazione scheda - ora precedente pubblicazione: 02.00