Gerusalemme Liberata

Castello Bernardo; Carracci Agostino

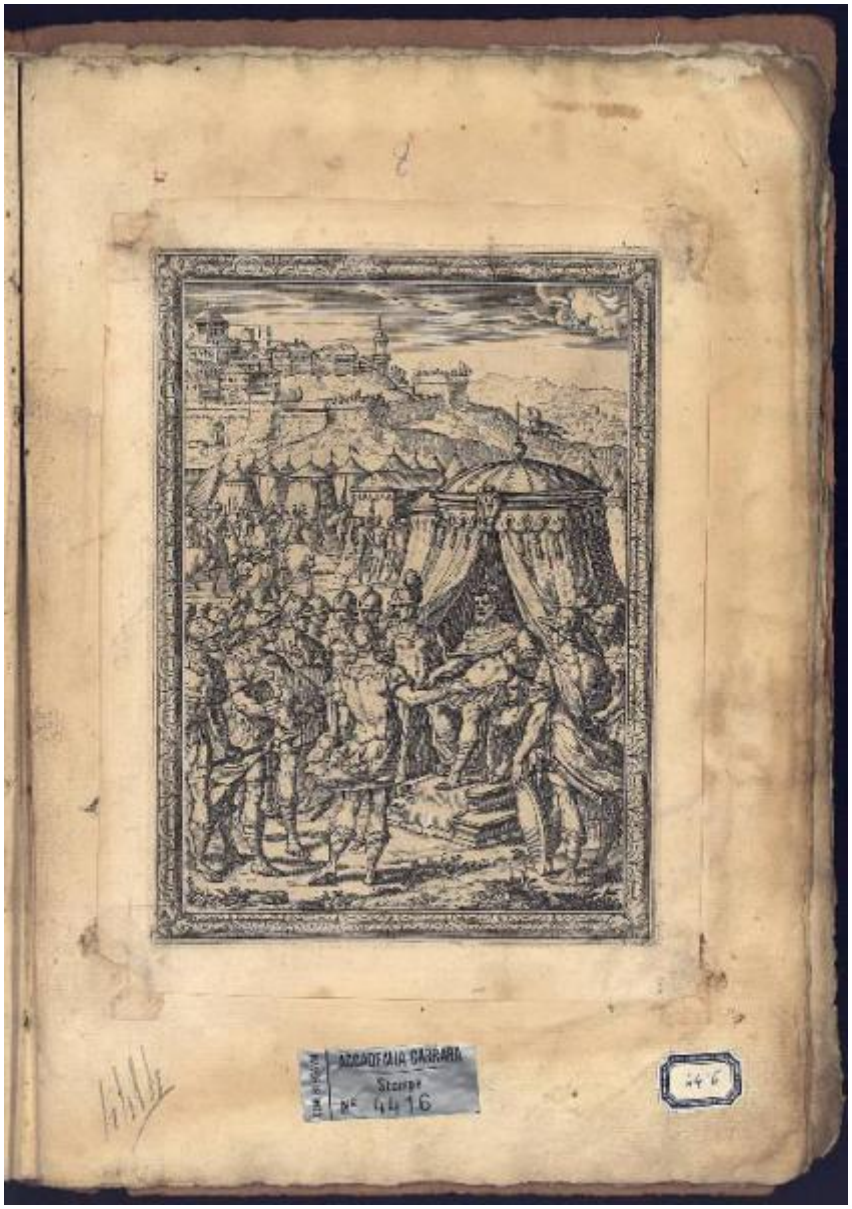

Link risorsa: https://www.lombardiabeniculturali.it/stampe/schede/C0110-00675/

Scheda SIRBeC: https://www.lombardiabeniculturali.it/stampe/schede-complete/C0110-00675/

CODICI

Unità operativa: C0110

Numero scheda: 675

Codice scheda: C0110-00675

Visibilità scheda: 3

Utilizzo scheda per diffusione: 03

Tipo scheda: S

Livello ricerca: P

CODICE UNIVOCO

Codice regione: 03

Numero catalogo generale: 02073166

Ente schedatore: R03/ Accademia Carrara

Ente competente: S27

RELAZIONI

STRUTTURA COMPLESSA

Livello: 17

Codice bene radice: 0302073166

Codice IDK della scheda di livello superiore: C0110-00679

OGGETTO

OGGETTO

Definizione: stampa smarginata

Tipologia: stampa di riproduzione

Identificazione: elemento d'insieme

Disponibiltà del bene: reale

SOGGETTO

Categoria generale: letteratura

Identificazione: Ritrovamento dell'armatura di Rinaldo (Gerusalemme liberata di Torquato Tasso)

Titolo della serie di appartenenza: Gerusalemme Liberata

LOCALIZZAZIONE GEOGRAFICO-AMMINISTRATIVA

LOCALIZZAZIONE GEOGRAFICO-AMMINISTRATIVA ATTUALE

Stato: Italia

Regione: Lombardia

Provincia: BG

Nome provincia: Bergamo

Codice ISTAT comune: 016024

Comune: Bergamo

COLLOCAZIONE SPECIFICA

Tipologia: museo

Denominazione: Accademia Carrara

Denominazione spazio viabilistico: Piazza Giacomo Carrara

Denominazione struttura conservativa - livello 1: Accademia Carrara

Denominazione struttura conservativa - livello 2: Gabinetto Disegni e Stampe

Tipologia struttura conservativa: museo

Altra denominazione [1 / 2]: Palazzo del Conte G. Carrara

Altra denominazione [2 / 2]: Pinacoteca Carrara

ALTRE LOCALIZZAZIONI GEOGRAFICO-AMMINISTRATIVE

Tipo di localizzazione: luogo di provenienza

LOCALIZZAZIONE GEOGRAFICO-AMMINISTRATIVA

Continente: Europa

Stato: Italia

Regione: Lombardia

Provincia: BG

Comune: BERGAMO

COLLOCAZIONE SPECIFICA

Tipologia: palazzo

Qualificazione: privato

Denominazione: Palazzo Carrara

Denominazione struttura conservativa - livello 1: Collezione privata Carrara Giacomo

DATA

Data ingresso: 1774 post

Data uscita: 1796

DATI PATRIMONIALI E COLLEZIONI

INVENTARIO

Data: 1958

Numero: 04416

GEOREFERENZIAZIONE TRAMITE PUNTO

Tipo di localizzazione: localizzazione fisica

DESCRIZIONE DEL PUNTO

PUNTO|Coordinata X: 552614,48225

PUNTO|Coordinata Y: 5061423,6435

CARATTERISTICHE DEL PUNTO

Quota s.l.m.: 249

Proiezione e Sistema di riferimento: WGS84 UTM32

RAPPORTO

RAPPORTO BENE FINALE/ORIGINALE

Stadio bene in esame: copia

Autore bene finale/originale: Castello Bernardo

CRONOLOGIA

CRONOLOGIA GENERICA

Secolo: sec. XVI

CRONOLOGIA SPECIFICA

Da: 1590

A: 1590

Motivazione cronologia: iscrizione

DEFINIZIONE CULTURALE

AUTORE [1 / 2]

Ruolo: inventore

Autore/Nome scelto: Castello Bernardo

Dati anagrafici/Periodo di attività: 1557-1629

Codice scheda autore: C0110-00298

Sigla per citazione: 00000363

Motivazione dell’attribuzione: iscrizione

AUTORE [2 / 2]

Ruolo: incisore

Autore/Nome scelto: Carracci Agostino

Dati anagrafici/Periodo di attività: 1557/ 1602

Codice scheda autore: SV010-00913

Sigla per citazione: 00000654

Motivazione dell’attribuzione: bibliografia

DATI TECNICI

Materia e tecnica: bulino

MISURE [1 / 2]

Parte: Parte incisa

Unità: mm

Altezza: 191

Larghezza: 139

MISURE [2 / 2]

Parte: Lastra

Unità: mm

Altezza: 194

Larghezza: 141

MISURE FOGLIO

Unità: mm

Altezza: 221

Larghezza: 167

Materia supporto: carta incollata a carta

DATI ANALITICI

Notizie storico-critiche
Le illustrazioni della Gerusalemme Liberata tratte dall'opera di Bernardo Castello sono state incise da Agostino Carracci e da Giacomo Franco. Illustrazione del Canto VIII della Gerusalemme Liberata. La stampa è identica alla 4390.

CONSERVAZIONE

STATO DI CONSERVAZIONE

Data: 2010

Stato di conservazione: discreto

Indicazioni specifiche: Stampa smarginata e incollata a un foglio di carta. Angoli ripiegati e rotti.

Fonte: osservazione diretta

CONDIZIONE GIURIDICA E VINCOLI

ACQUISIZIONE

Tipo acquisizione: immissione nella proprietà

Nome: Commissaria dell'Accademia Carrara

Data acquisizione: 1958

Luogo acquisizione: BG/ Bergamo/ Municipio

CONDIZIONE GIURIDICA

Indicazione generica: proprietà Ente pubblico territoriale

Indicazione specifica: Comune di Bergamo

Indirizzo: Via Matteotti, 27 - 24122 Bergamo

FONTI E DOCUMENTI DI RIFERIMENTO

DOCUMENTAZIONE FOTOGRAFICA

Genere: documentazione allegata

Tipo: matrice digitale colore

Autore: MIDA informatica

Data: 2011/00/00

Codice identificativo: STP04416

Nome del file: STP04416

IMMAGINI DATABASE

Path dell'immagine originale: C0110

Nome file dell'immagine originale: STP04416.jpg

BIBLIOGRAFIA [1 / 3]

Genere: bibliografia di confronto

Autore: Le Blanc Ch.

Titolo libro o rivista: Manuel de l'amateur d'estampes

Luogo di edizione: Paris

Anno di edizione: 1854-1888

Codice scheda bibliografia: C0060-00003

Sigla per citazione: 00000003

V., pp., nn.: vol. I (1) pp. 597-605

BIBLIOGRAFIA [2 / 3]

Genere: bibliografia di confronto

Autore: Thieme U./ Becker F.

Titolo libro o rivista: Allgemeines Lexicon der Bildenden Künstler

Luogo di edizione: Leipzig

Anno di edizione: 1942

Codice scheda bibliografia: C0060-00025

Sigla per citazione: 00000025

V., pp., nn.: vol. VI pp. 53-55, 147

BIBLIOGRAFIA [3 / 3]

Genere: bibliografia specifica

Autore: De Grazia Bohlin D.

Titolo libro o rivista: Prints and related drawings by the Carracci family

Luogo di edizione: Washington

Anno di edizione: 1979

Codice scheda bibliografia: C0160-00044

V., pp., nn.: pp. 274-279

ACCESSO AI DATI

SPECIFICHE DI ACCESSO AI DATI

Profilo di accesso: 1

Motivazione: dati liberamente accessibili

COMPILAZIONE

COMPILAZIONE

Data: 2010

Specifiche ente schedatore: Accademia Carrara

Nome: Muzzin, Silvia

Funzionario responsabile: Valagussa, Giovanni

GESTIONE ARCHIVIO

ULTIMA MODIFICA SCHEDA

Ultima modifica scheda - data: 2020/11/11

Ultima modifica scheda - ora: 16.01

PUBBLICAZIONE SCHEDA

Pubblicazione scheda - stato: 1

Pubblicazione scheda - data ultima pubblicazione: 2020/12/19

Pubblicazione scheda - ora ultima pubblicazione: 02.00

Pubblicazione scheda - data precedente pubblicazione: 2020/07/18

Pubblicazione scheda - ora precedente pubblicazione: 02.00