Il Salvatore, la Vergine, S.Giovanni Battista e i 12 apostoli

Carracci Agostino

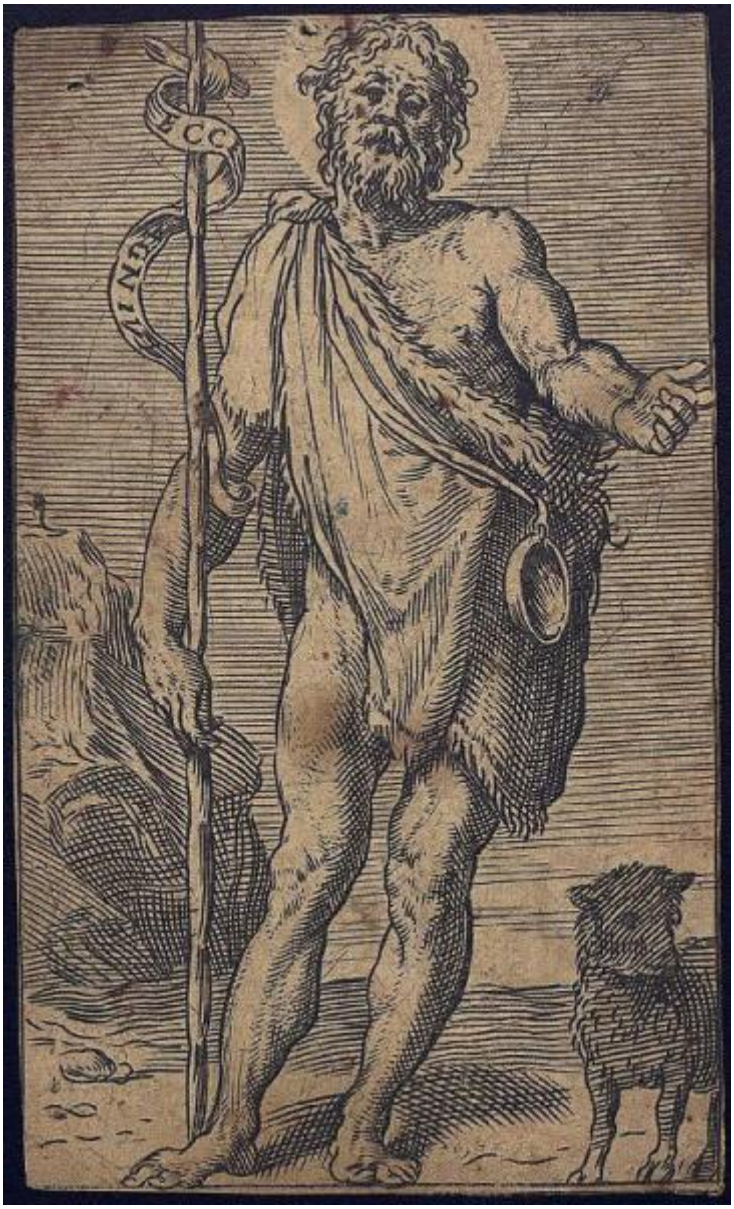

Link risorsa: https://www.lombardiabeniculturali.it/stampe/schede/C0160-00322/

Scheda SIRBeC: https://www.lombardiabeniculturali.it/stampe/schede-complete/C0160-00322/

CODICI

Unità operativa: C0160

Numero scheda: 322

Codice scheda: C0160-00322

Visibilità scheda: 3

Utilizzo scheda per diffusione: 03

Tipo scheda: S

Livello ricerca: P

CODICE UNIVOCO

Codice regione: 03

Numero catalogo generale: 02130753

Ente schedatore: R03/ Accademia Carrara

Ente competente: S27

RELAZIONI

STRUTTURA COMPLESSA

Livello: 23

Codice bene radice: 0302130753

Codice IDK della scheda di livello superiore: C0160-00299

OGGETTO

OGGETTO

Definizione: stampa smarginata

Tipologia: stampa di invenzione

Identificazione: elemento d'insieme

Disponibiltà del bene: reale

SOGGETTO

Categoria generale: sacro

Identificazione: San Giovanni Battista

Titolo della serie di appartenenza: Il Salvatore, la Vergine, S.Giovanni Battista e i 12 apostoli

LOCALIZZAZIONE GEOGRAFICO-AMMINISTRATIVA

LOCALIZZAZIONE GEOGRAFICO-AMMINISTRATIVA ATTUALE

Stato: Italia

Regione: Lombardia

Provincia: BG

Nome provincia: Bergamo

Codice ISTAT comune: 016024

Comune: Bergamo

COLLOCAZIONE SPECIFICA

Tipologia: museo

Denominazione: Accademia Carrara

Denominazione spazio viabilistico: Piazza Giacomo Carrara

Denominazione struttura conservativa - livello 1: Accademia Carrara

Denominazione struttura conservativa - livello 2: Gabinetto Disegni e Stampe

Tipologia struttura conservativa: museo

Altra denominazione [1 / 2]: Palazzo del Conte G. Carrara

Altra denominazione [2 / 2]: Pinacoteca Carrara

ALTRE LOCALIZZAZIONI GEOGRAFICO-AMMINISTRATIVE

Tipo di localizzazione: luogo di provenienza

LOCALIZZAZIONE GEOGRAFICO-AMMINISTRATIVA

Continente: Europa

Stato: Italia

Regione: Lombardia

Provincia: BG

Comune: BERGAMO

COLLOCAZIONE SPECIFICA

Tipologia: palazzo

Qualificazione: privato

Denominazione: Palazzo Carrara

Denominazione struttura conservativa - livello 1: Collezione privata Carrara Giacomo

DATA

Data ingresso: 1714 post

Data uscita: 1796

DATI PATRIMONIALI E COLLEZIONI

INVENTARIO

Data: 1958

Numero: 03605

GEOREFERENZIAZIONE TRAMITE PUNTO

Tipo di localizzazione: localizzazione fisica

DESCRIZIONE DEL PUNTO

PUNTO|Coordinata X: 552614,48225

PUNTO|Coordinata Y: 5061423,6435

CARATTERISTICHE DEL PUNTO

Quota s.l.m.: 249

Proiezione e Sistema di riferimento: WGS84 UTM32

CRONOLOGIA

CRONOLOGIA GENERICA

Secolo: sec. XVI

CRONOLOGIA SPECIFICA

Da: 1583

Validità: ca.

A: 1583

Validità: ca.

Motivazione cronologia: bibliografia

DEFINIZIONE CULTURALE

AUTORE

Ruolo: incisore

Autore/Nome scelto: Carracci Agostino

Dati anagrafici/Periodo di attività: 1557/ 1602

Codice scheda autore: RL010-00568

Sigla per citazione: 00000654

Motivazione dell’attribuzione [1 / 2]: analisi stilistica

Motivazione dell’attribuzione [2 / 2]: bibliografia

DATI TECNICI

Materia e tecnica: bulino

MISURE

Parte: Parte figurata

Unità: mm

Altezza: 106

Larghezza: 63

MISURE FOGLIO

Unità: mm

Altezza: 106

Larghezza: 63

Filigrana: assente

DATI ANALITICI

ISCRIZIONI [1 / 2]

Classe di appartenenza: sacra

Lingua: LAT

Tipo di caratteri: lettere capitali

Posizione: in alto, sul cartiglio

Trascrizione: ECCE AGNIU

ISCRIZIONI [2 / 2]

Classe di appartenenza: documentaria

Tecnica di scrittura: a matita

Tipo di caratteri: numeri arabi

Posizione: al verso, in basso a destra

Trascrizione: 3662

STEMMI, EMBLEMI, MARCHI

Classe di appartenenza: timbro a inchiostro

Qualificazione: museale

Identificazione: Accademia Carrara - Museo

Posizione: al verso, al centro

Descrizione
rettangolo con angoli tagliati e con la scritta: "ACCADEMIA CARRARA/ BELLE ARTI BERGAMO/ BIBLIOTECA"

Notizie storico-critiche
La stampa appartiene alla serie di 15 tavole con "Cristo e gli apostoli" che Agostino Carracci incise a bulino e pubblicò presso Orazio Bertelli nel 1583.

CONSERVAZIONE

STATO DI CONSERVAZIONE

Data: 2009

Stato di conservazione: mediocre

Indicazioni specifiche
foglio ritagliato oltre l'impronta della lastra, lungo la parte figurata; carta scurita; macchie; piccoli fori in alto a sinistra e in alto al centro.

Fonte: osservazione diretta

CONDIZIONE GIURIDICA E VINCOLI

ACQUISIZIONE

Tipo acquisizione: immissione nella proprietà

Nome: Commissaria dell'Accademia Carrara

Data acquisizione: 1958

Luogo acquisizione: BG/ Bergamo/ Municipio

CONDIZIONE GIURIDICA

Indicazione generica: proprietà Ente pubblico territoriale

Indicazione specifica: Comune di Bergamo

Indirizzo: Via Matteotti, 27 - 24122 Bergamo

FONTI E DOCUMENTI DI RIFERIMENTO

DOCUMENTAZIONE FOTOGRAFICA [1 / 2]

Genere: documentazione allegata

Tipo: fotografia colore

Codice identificativo: STP03605

Note: riproduzione completa

Nome del file: STP03605.jpg

DOCUMENTAZIONE FOTOGRAFICA [2 / 2]

Genere: documentazione esistente

Tipo: fotografia b.n.

Codice identificativo: 3605

Note: riproduzione completa

IMMAGINI DATABASE

Descrizione immagine: riproduzione completa

Path dell'immagine originale: C0160

Nome file dell'immagine originale: STP03605.jpg

BIBLIOGRAFIA [1 / 4]

Genere: bibliografia di confronto

Autore: Bartsch A.

Titolo libro o rivista: Le peintre graveur

Luogo di edizione: Nieuwkoop

Anno di edizione: 1982

Codice scheda bibliografia: C0160-00003

V., pp., nn.: v. IV (18) p. 39 n. 50

BIBLIOGRAFIA [2 / 4]

Genere: bibliografia di confronto

Autore: Le Blanc C.

Titolo libro o rivista
Manuel de l'amateur d'estampes: contenant un dictionnaire des graveurs de toutes les nations dans lequel sont décrites les estampes rares, précieuses et intéressantes...

Luogo di edizione: Amsterdam

Anno di edizione: 1970-1971

Codice scheda bibliografia: C0160-00004

V., pp., nn.: v. I (1) p. 601 n. 96

BIBLIOGRAFIA [3 / 4]

Genere: bibliografia di confronto

Autore: Illustrated Bartsch

Titolo libro o rivista: The illustrated Bartsch

Luogo di edizione: New York

Anno di edizione: 1978-2012

Codice scheda bibliografia: C0160-00007

V., pp., nn.: v. XXXIX n. 50

BIBLIOGRAFIA [4 / 4]

Genere: bibliografia di confronto

Autore: De Grazia Bohlin D.

Titolo libro o rivista: Prints and related drawings by the Carracci family

Luogo di edizione: Washington

Anno di edizione: 1979

Codice scheda bibliografia: C0160-00044

V., pp., nn.: p. 214 n. 109

ACCESSO AI DATI

SPECIFICHE DI ACCESSO AI DATI

Profilo di accesso: 1

Motivazione: dati liberamente accessibili

COMPILAZIONE

COMPILAZIONE

Data: 2009

Specifiche ente schedatore: Accademia Carrara

Nome: Monaco, Tiziana

Funzionario responsabile: Valagussa, Giovanni

AGGIORNAMENTO-REVISIONE

Data: 2012

Nome: Scorsetti, Monica

Funzionario responsabile: Valagussa, Giovanni

GESTIONE ARCHIVIO

ULTIMA MODIFICA SCHEDA

Ultima modifica scheda - data: 2020/11/11

Ultima modifica scheda - ora: 16.01

PUBBLICAZIONE SCHEDA

Pubblicazione scheda - stato: 1

Pubblicazione scheda - data ultima pubblicazione: 2020/12/19

Pubblicazione scheda - ora ultima pubblicazione: 02.00

Pubblicazione scheda - data precedente pubblicazione: 2020/07/18

Pubblicazione scheda - ora precedente pubblicazione: 02.00