Nicolaus Cornelius D. Marci Procurator, Francisci D. Marci Procuratoris Filius

Luciani, Antonio

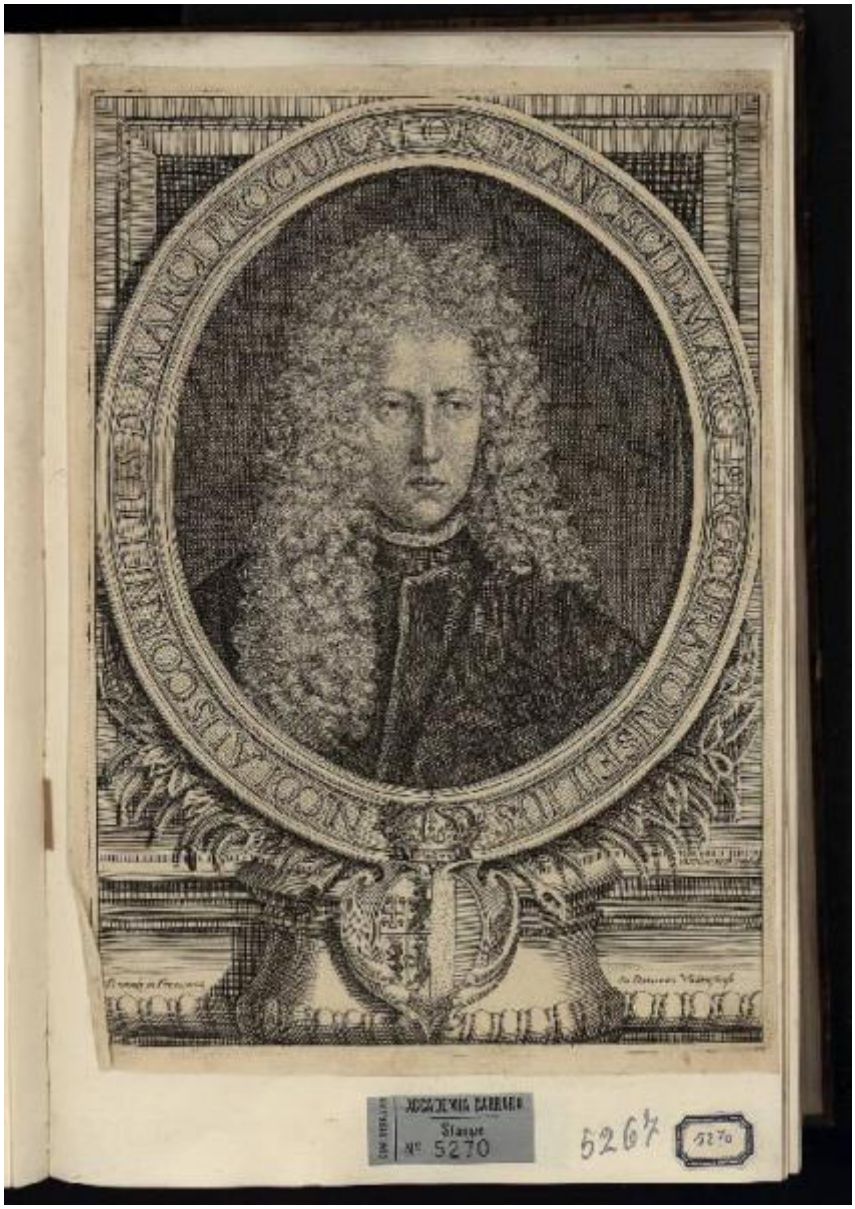

Link risorsa: https://www.lombardiabeniculturali.it/stampe/schede/C0180-00586/

Scheda SIRBeC: https://www.lombardiabeniculturali.it/stampe/schede-complete/C0180-00586/

CODICI

Unità operativa: C0180

Numero scheda: 586

Codice scheda: C0180-00586

Visibilità scheda: 3

Utilizzo scheda per diffusione: 03

Tipo scheda: S

Livello ricerca: P

CODICE UNIVOCO

Codice regione: 03

Numero catalogo generale: 02162930

Ente schedatore: R03/ Accademia Carrara

Ente competente: S27

RELAZIONI

STRUTTURA COMPLESSA

Livello: 1

Codice bene radice: 0302157514

Codice IDK della scheda di livello superiore: C0180-00663

OGGETTO

OGGETTO

Definizione: stampa smarginata

QUANTITA'

Numero: 1

Numero stampa/matrice composita o serie: 150

Numero d'ordine: 51

Disponibiltà del bene: reale

SOGGETTO

Categoria generale: ritratto

Identificazione: Ritratto di Nicolò Corner

Titolo proprio: Nicolaus Cornelius D. Marci Procurator, Francisci D. Marci Procuratoris Filius

Tipo titolo: desunto dalla stampa

LOCALIZZAZIONE GEOGRAFICO-AMMINISTRATIVA

LOCALIZZAZIONE GEOGRAFICO-AMMINISTRATIVA ATTUALE

Stato: Italia

Regione: Lombardia

Provincia: BG

Nome provincia: Bergamo

Codice ISTAT comune: 016024

Comune: Bergamo

COLLOCAZIONE SPECIFICA

Tipologia: museo

Denominazione: Accademia Carrara

Denominazione spazio viabilistico: Piazza Giacomo Carrara

Denominazione struttura conservativa - livello 1: Accademia Carrara

Denominazione struttura conservativa - livello 2: Gabinetto Disegni e Stampe

Tipologia struttura conservativa: museo

Collocazione originaria: SC

Altra denominazione [1 / 2]: Palazzo del Conte G. Carrara

Altra denominazione [2 / 2]: Pinacoteca Carrara

ALTRE LOCALIZZAZIONI GEOGRAFICO-AMMINISTRATIVE

Tipo di localizzazione: luogo di provenienza

LOCALIZZAZIONE GEOGRAFICO-AMMINISTRATIVA

Continente: Europa

Stato: Italia

Regione: Lombardia

Provincia: BG

Comune: Bergamo

COLLOCAZIONE SPECIFICA

Tipologia: palazzo

Qualificazione: privato

Denominazione: Palazzo Carrara

Denominazione struttura conservativa - livello 1: Collezione privata Carrara Giacomo

DATA

Data ingresso: sec. XVIII

Data uscita: 1796

DATI PATRIMONIALI E COLLEZIONI

INVENTARIO

Denominazione: Immissione del Comune di Bergamo nella titolarietà

Data: 1958

Numero: 05270

Numero della segnatura: B linea 4 n. 22, tav. 51

GEOREFERENZIAZIONE TRAMITE PUNTO

Tipo di localizzazione: localizzazione fisica

DESCRIZIONE DEL PUNTO

PUNTO|Coordinata X: 552614,48225

PUNTO|Coordinata Y: 5061423,6435

CARATTERISTICHE DEL PUNTO

Quota s.l.m.: 249

Proiezione e Sistema di riferimento: WGS84 UTM32

CRONOLOGIA

CRONOLOGIA GENERICA

Secolo: sec. XVII

Frazione di secolo: seconda metà

CRONOLOGIA SPECIFICA

Da: 1650

Validità: ca.

A: 1699

Validità: ca.

Motivazione cronologia: contesto

DEFINIZIONE CULTURALE

AUTORE

Ruolo: incisore

Autore/Nome scelto: Luciani, Antonio

Dati anagrafici/Periodo di attività: -1700 ca.

Codice scheda autore: C0180-00208

Motivazione dell’attribuzione: iscrizione

Senza indicazioni editoriali: senza indicazioni editoriali

STATO DELL' OPERA

Stato: imprecisabile

DATI TECNICI

Materia e tecnica: acquaforte

MISURE [1 / 2]

Parte: lastra

Unità: mm

Altezza: 280

Larghezza: 200

MISURE [2 / 2]

Parte: parte incisa

Unità: mm

Altezza: 274

Larghezza: 194

MISURE FOGLIO

Unità: mm

Altezza: 290

Larghezza: 210

DATI ANALITICI

ISCRIZIONI [1 / 3]

Classe di appartenenza: di titolazione

Lingua: LAT

Tecnica di scrittura: a stampa

Tipo di caratteri: lettere capitali

Posizione: nella cornice intorno al ritratto

Trascrizione: Nicolaus Cornelius D. Marci Procurator, Francisci D. Marci Procuratoris Filius

ISCRIZIONI [2 / 3]

Classe di appartenenza: indicazione di responsabilità

Lingua: LAT

Tecnica di scrittura: a stampa

Tipo di caratteri: corsivo

Posizione: sotto la cornice del ritratto, a destra

Trascrizione: Ant. Luciani. Venet. Sculp.

ISCRIZIONI [3 / 3]

Classe di appartenenza: indicazione di responsabilità

Lingua: ITA

Tecnica di scrittura: a stampa

Tipo di caratteri: corsivo

Posizione: in basso nella parte sinistra e destra del basamento

Trascrizione: Si vende in Frazzaria da Domenico Valvasense

STEMMI, EMBLEMI, MARCHI [1 / 5]

Classe di appartenenza: segnatura

Qualificazione: inventariale

Quantità: 1

Posizione: al recto della pagina sulla quale la stampa è incollata, nell'angolo inferiore destro

Descrizione: notazione a matita: 5267

STEMMI, EMBLEMI, MARCHI [2 / 5]

Classe di appartenenza: segnatura su cartellino

Qualificazione: inventariale

Quantità: 1

Posizione: al recto della pagina sulla quale la stampa è incollata, nell'angolo inferiore destro

Descrizione
etichetta cartacea (mm 16 x 25) di forma rettangolare con i quattro angoli tagliati, cornicetta di colore blu a motivi geometrici, porta scritto a penna il numero di inventario: 5270

STEMMI, EMBLEMI, MARCHI [3 / 5]

Classe di appartenenza: segnatura su cartellino

Qualificazione: inventariale

Quantità: 1

Posizione: al recto della pagina sulla quale la stampa è incollata, nell'angolo inferiore destro

Descrizione
etichetta adesiva, di forma rettangolare (19 x 49 mm), di colore argento, porta stampate le scritte: (a sinistra) COM. BERGAMO, (a destra) ACCADEMIA CARRARA / Stampe / N., seguito dal numero di inventario: 5270

STEMMI, EMBLEMI, MARCHI [4 / 5]

Classe di appartenenza: timbro a inchiostro

Qualificazione: di collezione

Identificazione: Accademia Carrara - Biblioteca

Quantità: 1

Posizione: al verso, nell'angolo inferiore sinistro

Descrizione
timbro rettangolare con angoli tagliati e con la scritta: "ACCADEMIA CARRARA / BELLE ARTI BERGAMO / BIBLIOTECA"

STEMMI, EMBLEMI, MARCHI [5 / 5]

Classe di appartenenza: segnatura

Qualificazione: inventariale

Quantità: 1

Posizione: al verso, nell'angolo inferiore destro

Descrizione: notazione a matita: 5267

Notizie storico-critiche
L'opera appartiene al primo tomo di una serie di 3 volumi miscellanei (Inv. Libri 297 A-B-C-) contenenti stampe di ritratti di diversa provenienza e raggruppate per tipologia di soggetto. Il primo volume (cui la presente opera appartiene) contiene ritratti di principi, il secondo ritratti di vescovi, gentiluomini e dame, il terzo ritratti di scrittori e scrittrici. Tutti e tre i tomi presentano piatti di colore verde marmorizzato, dorso di colore marrone marmorizzato e tagli delle pagine tinti di rosso. Sul dorso di ogni volume è presente un'etichetta di carta bianca con cornice nera indicante la segnatura del libro; inoltre su ogni dorso figurano due etichette rettangolari con profilo ottagonale, di carta bianca con cornice blu, indicanti i numeri di inventario della prima e dell'ultima stampa compresa all'interno di ogni tomo.In ogni volume le stampe

(smarginate e talvolta attaccate ad un altro supporto cartaceo più spesso) sono incollate sul verso di ogni pagina, in posizione centrale. Ogni pagina misura mm 335 x 217 e non presenta numerazione.
La rilegatura si presenta molto simile a quella dei 4 volumi contenenti i 324 Ritratti di pittori (inv. Libri 320 A-B-C-D), databili a inizio Ottocento; tuttavia in questo caso è probabile che l'inserimento delle stampe nei tre tomi sia avvenuto successivamente, a inizio Novecento. L'ipotesi pare confermata dalla presenza di un timbro rettangolare della Biblioteca dell'Accademia Carrara, risalente all'inizio del XX secolo, sul verso di molte incisioni. Inolltre, sempre sul verso, in trasparenza, è spesso visibile anche la numerazione inventariale a matita che ritroviamo anche sul recto delle pagine del volume a cui le stampe sono incollate. Tale numerazione sembra ascrivibile alla fase di rioridino delle collezioni grafiche attestata dal registro compilato da Corrado Ricci nel 1915. Alla stessa fase cronologica, all'incirca, potrebbe quindi risalire anche la raccolta delle stampe nei tre volumi. Per quanto riguarda il primo tomo, il nucleo di ritratti prevalentemente seicenteschi (spesso tratti da serie, opere storiografiche o frontespizi librari) sembra comunque da ricollegare al gusto collezionistico del conte Giacomo Carrara (1714-1796).
Questa stampa, smarginata, raffigura il ritratto di Nicolò Corner, racchiuso da una cornice ovale riccamente decorata; in basso al centro, si trova lo stemma del personaggio. La lastra reca i nomi dell'incisore Luciani e dello stampatore Valvasense.

CONSERVAZIONE

STATO DI CONSERVAZIONE

Data: 2018

Stato di conservazione: buono

Indicazioni specifiche: Deformazioni: sul bordo superiore e inferiore, al centro. Macchie.

Fonte: osservazione diretta

CONDIZIONE GIURIDICA E VINCOLI

ACQUISIZIONE

Tipo acquisizione: immissione nella proprietà

Nome: Commissaria dell'Accademia Carrara

Data acquisizione: 1958

Luogo acquisizione: BG/ Bergamo/ Municipio

CONDIZIONE GIURIDICA

Indicazione generica: proprietà Ente pubblico territoriale

Indicazione specifica: Comune di Bergamo

Indirizzo: Via Matteotti, 27 - 24122 Bergamo

FONTI E DOCUMENTI DI RIFERIMENTO

DOCUMENTAZIONE FOTOGRAFICA

Genere: documentazione allegata

Tipo: fotografia digitale

Codice identificativo: STP05270

Note: riproduzione completa

Nome del file: STP05270.jpg

IMMAGINI DATABASE

Descrizione immagine: riproduzione completa

Path dell'immagine originale: C0180

Nome file dell'immagine originale: STP05270.jpg

BIBLIOGRAFIA [1 / 2]

Genere: bibliografia specifica

Autore: Comune di Bergamo

Titolo libro o rivista: Immissione del Comune di Bergamo nella titolarietà della Accademia Carrara

Luogo di edizione: Bergamo

Anno di edizione: 1958

Codice scheda bibliografia: C0060-00001

Sigla per citazione: 00000001

V., pp., nn.: p. 120 n. 5270

BIBLIOGRAFIA [2 / 2]

Genere: bibliografia specifica

Autore: Le Blanc Ch.

Titolo libro o rivista: Manuel de l'amateur d'estampes

Luogo di edizione: Paris

Anno di edizione: 1854-1888

Codice scheda bibliografia: C0060-00003

Sigla per citazione: 00000003

V., pp., nn.: v. II p. 217 n. 17

ACCESSO AI DATI

SPECIFICHE DI ACCESSO AI DATI

Profilo di accesso: 1

Motivazione: dati liberamente accessibili

COMPILAZIONE

COMPILAZIONE

Data: 2018

Specifiche ente schedatore: Accademia Carrara

Nome: Penati, Anna Maria

Funzionario responsabile: Valagussa, Giovanni

GESTIONE ARCHIVIO

ULTIMA MODIFICA SCHEDA

Ultima modifica scheda - data: 2020/11/11

Ultima modifica scheda - ora: 16.01

PUBBLICAZIONE SCHEDA

Pubblicazione scheda - stato: 1

Pubblicazione scheda - data ultima pubblicazione: 2020/12/19

Pubblicazione scheda - ora ultima pubblicazione: 02.00

Pubblicazione scheda - data precedente pubblicazione: 2020/07/18

Pubblicazione scheda - ora precedente pubblicazione: 02.00