Galeria dipinta nel Palazzo del Prencipe Panfilo da Pietro Berettini da Cortona intagliata da Carlo Cesio

Pietro da Cortona; Cesi Carlo

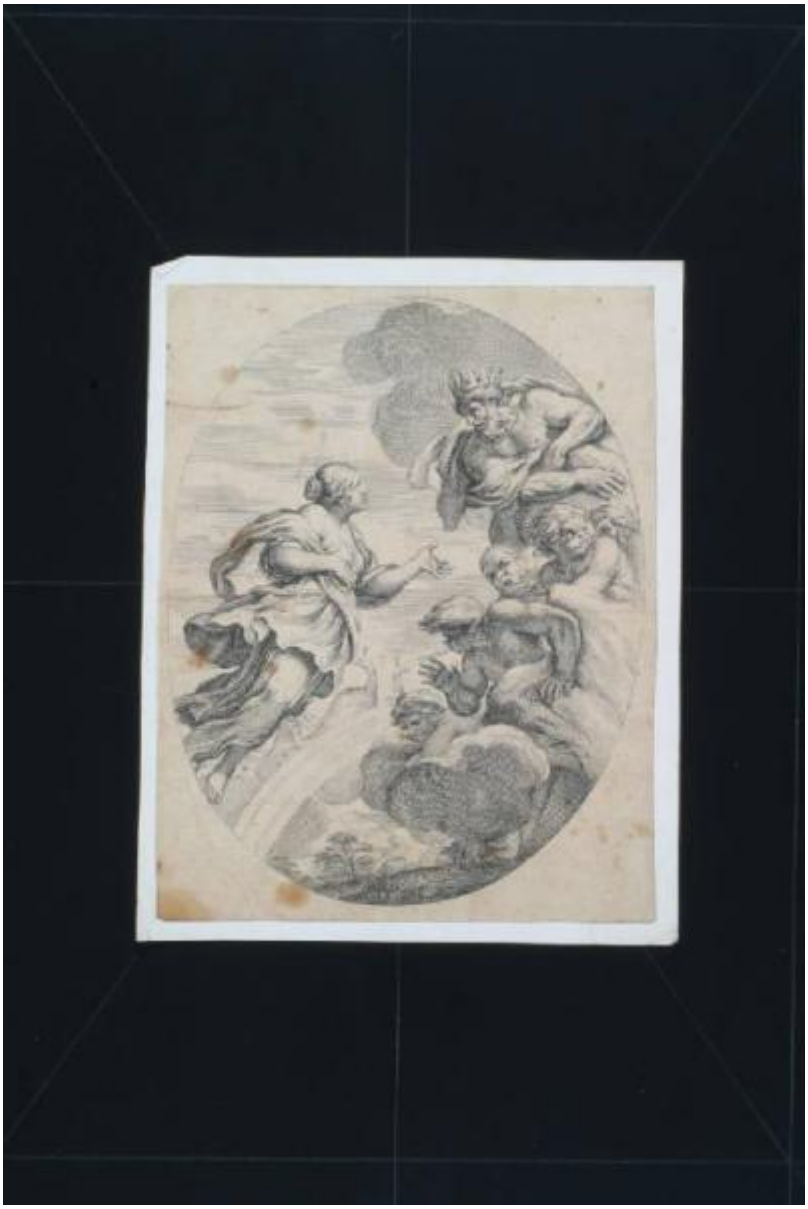

Link risorsa: https://www.lombardiabeniculturali.it/stampe/schede/CM010-00861/

Scheda SIRBeC: https://www.lombardiabeniculturali.it/stampe/schede-complete/CM010-00861/

CODICI

Unità operativa: CM010

Numero scheda: 861

Codice scheda: CM010-00861

Visibilità scheda: 3

Utilizzo scheda per diffusione: 03

Tipo scheda: S

Livello ricerca: P

CODICE UNIVOCO

Codice regione: 03

Numero catalogo generale: 00636043

Ente schedatore: R03/ Civica Raccolta di Incisioni Serrone Villa Reale

Ente competente: S27

RELAZIONI

RELAZIONI CON ALTRI BENI [1 / 2]

Tipo relazione: scheda storica

Specifiche tipo relazione: Data/Autori: 1980 - Bellini P.

Tipo scheda: S

RELAZIONI CON ALTRI BENI [2 / 2]

Tipo relazione: correlazione

Tipo scheda: S

Codice bene: 00636041

OGGETTO

OGGETTO

Definizione: stampa smarginata

Tipologia: stampa di riproduzione

Disponibiltà del bene: reale

SOGGETTO

Categoria generale: mitologia

Identificazione: Giunone chiede aiuto ad Eolo

Titolo della serie di appartenenza
Galeria dipinta nel Palazzo del Prencipe Panfilo da Pietro Berettini da Cortona intagliata da Carlo Cesio

LOCALIZZAZIONE GEOGRAFICO-AMMINISTRATIVA

LOCALIZZAZIONE GEOGRAFICO-AMMINISTRATIVA ATTUALE

Stato: Italia

Regione: Lombardia

Provincia: MB

Nome provincia: Monza e Brianza

Codice ISTAT comune: 108033

Comune: Monza

COLLOCAZIONE SPECIFICA

Tipologia: convento

Denominazione: Casa degli Umiliati (ex)

Denominazione spazio viabilistico: Via Regina Teodolinda, 4

Denominazione struttura conservativa - livello 1: Musei Civici di Monza

Tipologia struttura conservativa: museo

Altra denominazione: Liceo Musicale (ex)

ACCESSIBILITA' DEL BENE

Accessibilità: SI

DATI PATRIMONIALI E COLLEZIONI

INVENTARIO [1 / 2]

Denominazione: DEF

Data: 2004

Numero: DEF 2069

INVENTARIO [2 / 2]

Denominazione: BELLINI

Data: 1980

Numero: BELLINI C 722

GEOREFERENZIAZIONE TRAMITE PUNTO

Tipo di localizzazione: localizzazione fisica

DESCRIZIONE DEL PUNTO

PUNTO|Coordinata X: 521419,42914

PUNTO|Coordinata Y: 5047715,6981

Proiezione e Sistema di riferimento: WGS84 UTM32

RAPPORTO

AREA DEL LIBRO

Tipologia: volume

Titolo della pubblicazione
Galeria dipinta nel Palazzo del Prencipe Panfilo da Pietro Berettini da Cortona intagliata da Carlo Cesio

Situazione attuale: stampa non più in volume

CRONOLOGIA

CRONOLOGIA GENERICA

Secolo: sec. XVII

CRONOLOGIA SPECIFICA

Da: 1626

Validità: post

A: 1686

Validità: ante

Motivazione cronologia: bibliografia

DEFINIZIONE CULTURALE

AUTORE [1 / 2]

Ruolo: inventore

Autore/Nome scelto: Pietro da Cortona

Dati anagrafici/Periodo di attività: 1596/ 1669

Codice scheda autore: ICCD0-01447

Motivazione dell’attribuzione: bibliografia

AUTORE [2 / 2]

Ruolo: incisore

Autore/Nome scelto: Cesi Carlo

Dati anagrafici/Periodo di attività: 1626/ 1686

Codice scheda autore: ICCD0-03080

Motivazione dell’attribuzione: bibliografia

DATI TECNICI

Materia e tecnica: bulino

Materia e tecnica: acquaforte

MISURE

Parte: Parte figurata

Unità: mm

Altezza: 267

Larghezza: 207

MISURE FOGLIO

Unità: mm

Altezza: 280

Larghezza: 220

Formato: ovale

DATI ANALITICI

STEMMI, EMBLEMI, MARCHI

Classe di appartenenza: timbro a secco

Qualificazione: di collezione

Identificazione: Civica Biblioteca Monza

Quantità: 1

CONSERVAZIONE

STATO DI CONSERVAZIONE

Data: 2006

Stato di conservazione: discreto

Indicazioni specifiche: Carta ingiallita. Macchie: lungo tutta la superficie dlla stampa. Esemplare controfondato.

Fonte: osservazione diretta

CONDIZIONE GIURIDICA E VINCOLI

CONDIZIONE GIURIDICA

Indicazione generica: proprietà Ente pubblico territoriale

Indicazione specifica: Comune di Monza

FONTI E DOCUMENTI DI RIFERIMENTO

DOCUMENTAZIONE FOTOGRAFICA

Genere: documentazione allegata

Tipo: immagine digitale b.n.

Codice identificativo: Civici Musei Monza 2069

Nome del file: 2069.tiff

IMMAGINI DATABASE

Path dell'immagine originale: CM010

Nome file dell'immagine originale: 2069.jpg

BIBLIOGRAFIA [1 / 2]

Genere: bibliografia di confronto

Titolo contributo: Allgemeines Kunstlerlexicon Internationale Kunstlerdatenbank; CD-ROM Edition

Anno di edizione: 2004

V., pp., nn.: ad vocem

BIBLIOGRAFIA [2 / 2]

Genere: bibliografia specifica

Autore: Bartsch A.

Titolo contributo: Le peintre graveur (ristampa anastatica)

Luogo di edizione: Nieuwkoop

Anno di edizione: 1982

V., pp., nn.: v. XXI p. 66 n. 70

ACCESSO AI DATI

SPECIFICHE DI ACCESSO AI DATI

Profilo di accesso: 1

COMPILAZIONE

COMPILAZIONE

Data: 2006

Specifiche ente schedatore: Civica Raccolta di Incisioni Serrone Villa Reale

Nome: Marchesi, Ilaria

Funzionario responsabile: Porta, Dario

GESTIONE ARCHIVIO

ULTIMA MODIFICA SCHEDA

Ultima modifica scheda - data: 2022/03/04

Ultima modifica scheda - ora: 11.33

PUBBLICAZIONE SCHEDA

Pubblicazione scheda - stato: 1

Pubblicazione scheda - data ultima pubblicazione: 2022/03/05

Pubblicazione scheda - ora ultima pubblicazione: 02.00

Pubblicazione scheda - data precedente pubblicazione: 2021/01/17

Pubblicazione scheda - ora precedente pubblicazione: 03.00