Ratto di Iolanda di Savoia

Mensi Francesco; Sommariva; Gandini Domenico

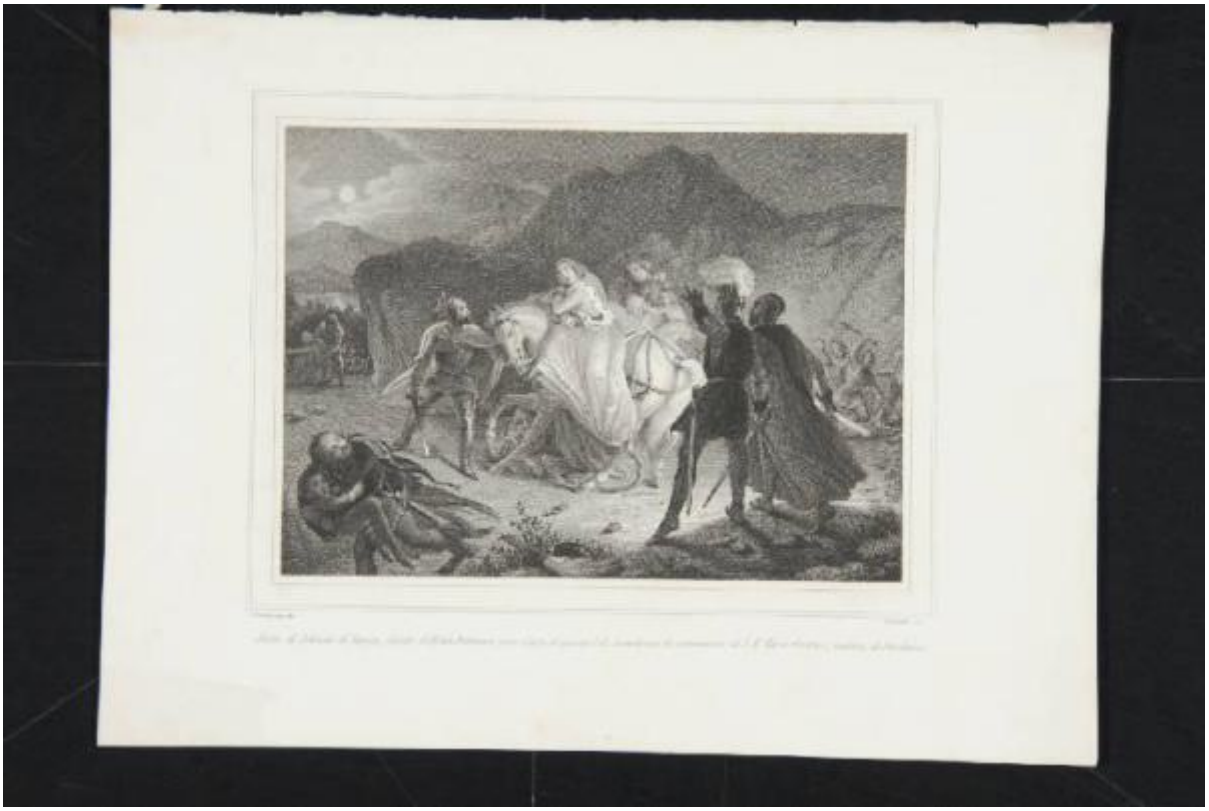

Link risorsa: https://www.lombardiabeniculturali.it/stampe/schede/CM010-01866/

Scheda SIRBeC: https://www.lombardiabeniculturali.it/stampe/schede-complete/CM010-01866/

CODICI

Unità operativa: CM010

Numero scheda: 1866

Codice scheda: CM010-01866

Visibilità scheda: 3

Utilizzo scheda per diffusione: 03

Tipo scheda: S

Livello ricerca: P

CODICE UNIVOCO

Codice regione: 03

Numero catalogo generale: 01967860

Ente schedatore: R03/ Civica Raccolta di Incisioni Serrone Villa Reale

Ente competente: S27

RELAZIONI

RELAZIONI CON ALTRI BENI

Tipo relazione: scheda storica

Specifiche tipo relazione: Data/Autori: 1990 - Rebora S.

Tipo scheda: S

OGGETTO

OGGETTO

Definizione: stampa

Tipologia: stampa di riproduzione

Identificazione: elemento d'insieme

Disponibiltà del bene: reale

SOGGETTO

Categoria generale: storia

Identificazione: Ratto di Iolanda di Savoia

LOCALIZZAZIONE GEOGRAFICO-AMMINISTRATIVA

LOCALIZZAZIONE GEOGRAFICO-AMMINISTRATIVA ATTUALE

Stato: Italia

Regione: Lombardia

Provincia: MB

Nome provincia: Monza e Brianza

Codice ISTAT comune: 108033

Comune: Monza

COLLOCAZIONE SPECIFICA

Tipologia: convento

Denominazione: Casa degli Umiliati (ex)

Denominazione spazio viabilistico: Via Regina Teodolinda, 4

Denominazione struttura conservativa - livello 1: Musei Civici di Monza

Tipologia struttura conservativa: museo

Altra denominazione: Liceo Musicale (ex)

ACCESSIBILITA' DEL BENE

Accessibilità: SI

DATI PATRIMONIALI E COLLEZIONI

INVENTARIO [1 / 2]

Denominazione: DEF

Data: 2004

Numero: DEF 4326

INVENTARIO [2 / 2]

Denominazione: REBORA

Data: 1990

Numero: REBORA 3918

GEOREFERENZIAZIONE TRAMITE PUNTO

Tipo di localizzazione: localizzazione fisica

DESCRIZIONE DEL PUNTO

PUNTO|Coordinata X: 521419,42914

PUNTO|Coordinata Y: 5047715,6981

Proiezione e Sistema di riferimento: WGS84 UTM32

CRONOLOGIA

CRONOLOGIA GENERICA

Secolo: sec. XIX

Frazione di secolo: prima metà

CRONOLOGIA SPECIFICA

Da: 1834

Validità: ca.

A: 1855

Validità: ca.

Motivazione cronologia: bibliografia

DEFINIZIONE CULTURALE

AUTORE [1 / 3]

Ruolo: inventore

Autore/Nome scelto: Mensi Francesco

Dati anagrafici/Periodo di attività: 1800/ 1888

Codice scheda autore: ICCD0-06971

Sigla per citazione: 10007133

Motivazione dell’attribuzione: iscrizione

AUTORE [2 / 3]

Ruolo: disegnatore

Autore/Nome scelto: Sommariva

Dati anagrafici/Periodo di attività: sec. XIX

AUTORE [3 / 3]

Ruolo: incisore

Autore/Nome scelto: Gandini Domenico

Dati anagrafici/Periodo di attività: notizie dal 1834/ notizie fino al 1855

Motivazione dell’attribuzione [1 / 2]: firma

Motivazione dell’attribuzione [2 / 2]: firma

DATI TECNICI

Materia e tecnica: acquaforte

MISURE [1 / 2]

Parte: Parte figurata

Unità: mm

Altezza: 116

Larghezza: 160

MISURE [2 / 2]

Parte: parte incisa

Unità: mm

Altezza: 142

Larghezza: 178

MISURE FOGLIO

Unità: mm

Altezza: 187

Larghezza: 254

DATI ANALITICI

ISCRIZIONI [1 / 3]

Classe di appartenenza: indicazione di responsabilità

Tipo di caratteri: corsivo

Posizione: in basso sinistra sotto figurazione

Trascrizione: SOMMARIVA DIS.

ISCRIZIONI [2 / 3]

Classe di appartenenza: indicazione di responsabilità

Tipo di caratteri: corsivo

Posizione: in basso a destra sotto figurazione

Trascrizione: GANDINI INC.

ISCRIZIONI [3 / 3]

Classe di appartenenza: documentaria

Tipo di caratteri: corsivo

Posizione: in basso al centro sotto figurazione

Trascrizione
RATTO DI IOLANDA DI SAVOJA, DIPINTO DI MENSI FRANCESCO, SOCIO D'ARTE DI QUESTA I.R. ACCADEMIA, DI COMMISSIONE DI S.M. MARIA CRISTINA, VEDOVA, DI SARDEGNA

STEMMI, EMBLEMI, MARCHI

Classe di appartenenza: timbro a secco

Qualificazione: di collezione

Identificazione: Musei Civici Monza

Quantità: 1

CONSERVAZIONE

STATO DI CONSERVAZIONE

Data: 2008

Stato di conservazione: buono

Fonte: osservazione diretta

CONDIZIONE GIURIDICA E VINCOLI

CONDIZIONE GIURIDICA

Indicazione generica: proprietà Ente pubblico territoriale

Indicazione specifica: Comune di Monza

FONTI E DOCUMENTI DI RIFERIMENTO

DOCUMENTAZIONE FOTOGRAFICA

Genere: documentazione allegata

Tipo: immagine digitale b.n.

Codice identificativo: Civici Musei Monza 4326

Percorso relativo del file: D:\Documents and Settings\eviani\Desktop\immagini monza 3

Nome del file: 4326.tiff

IMMAGINI DATABASE

Path dell'immagine originale: CM010

Nome file dell'immagine originale: 4326.jpg

BIBLIOGRAFIA

Genere: bibliografia di confronto

Titolo contributo: Allgemeines Kunstlerlexicon Internationale Kunstlerdatenbank; CD-ROM Edition

Anno di edizione: 2004

V., pp., nn.: ad vocem

ACCESSO AI DATI

SPECIFICHE DI ACCESSO AI DATI

Profilo di accesso: 1

COMPILAZIONE

COMPILAZIONE

Data: 2008

Specifiche ente schedatore: Civica Raccolta di Incisioni Serrone Villa Reale

Nome: Marchesi, Ilaria

Funzionario responsabile: Porta, Dario

GESTIONE ARCHIVIO

ULTIMA MODIFICA SCHEDA

Ultima modifica scheda - data: 2022/03/04

Ultima modifica scheda - ora: 11.33

PUBBLICAZIONE SCHEDA

Pubblicazione scheda - stato: 1

Pubblicazione scheda - data ultima pubblicazione: 2022/03/05

Pubblicazione scheda - ora ultima pubblicazione: 02.00

Pubblicazione scheda - data precedente pubblicazione: 2021/01/17

Pubblicazione scheda - ora precedente pubblicazione: 03.00