Gladiatore

Campiglia Giovanni Domenico; Gregori Carlo

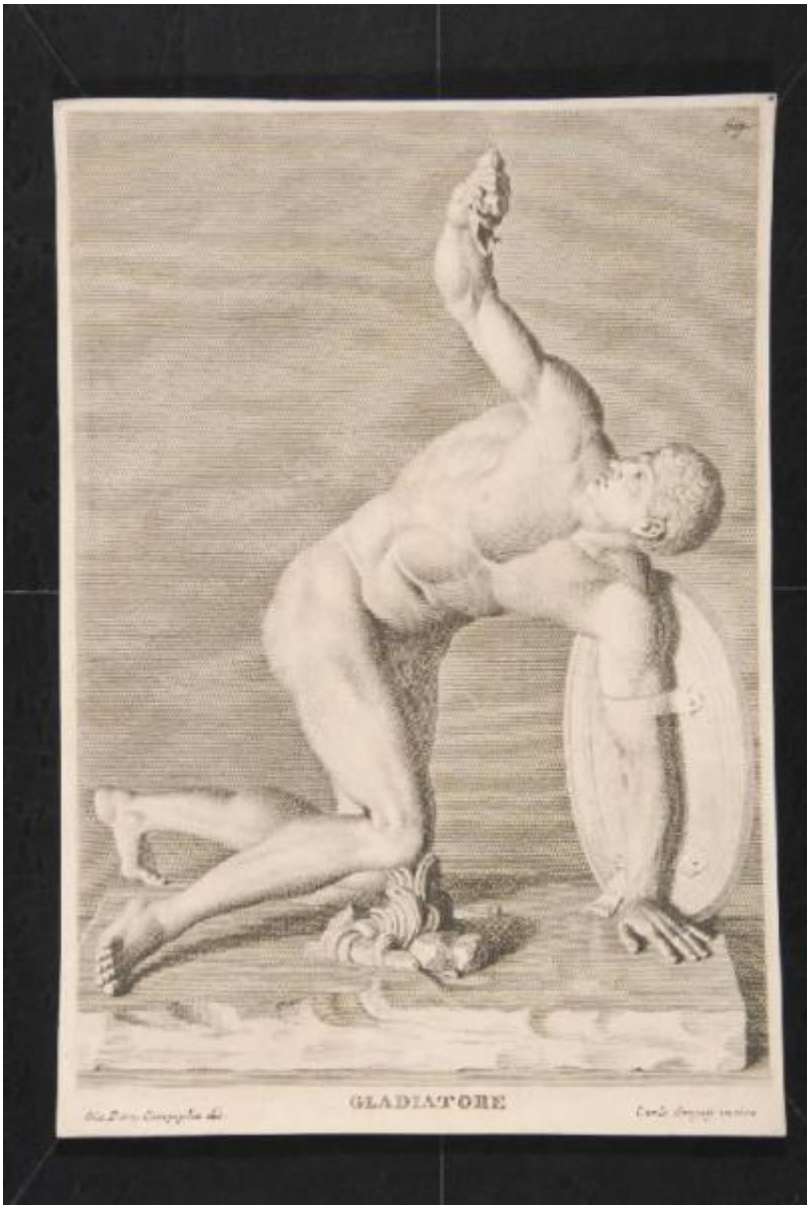

Link risorsa: https://www.lombardiabeniculturali.it/stampe/schede/CM010-02082/

Scheda SIRBeC: https://www.lombardiabeniculturali.it/stampe/schede-complete/CM010-02082/

CODICI

Unità operativa: CM010

Numero scheda: 2082

Codice scheda: CM010-02082

Visibilità scheda: 3

Utilizzo scheda per diffusione: 03

Tipo scheda: S

Livello ricerca: P

CODICE UNIVOCO

Codice regione: 03

Numero catalogo generale: 01968075

Ente schedatore: R03/ Civica Raccolta di Incisioni Serrone Villa Reale

Ente competente: S27

RELAZIONI

RELAZIONI CON ALTRI BENI

Tipo relazione: scheda storica

Specifiche tipo relazione: Data/Autori: 1990 - Rebora S.

Tipo scheda: S

OGGETTO

OGGETTO

Definizione: stampa smarginata

Tipologia: stampa di riproduzione

Identificazione: elemento d'insieme

QUANTITA'

Numero d'ordine: 69

Disponibiltà del bene: reale

SOGGETTO

Categoria generale: oggetti e strumenti

Identificazione: Statua di gladiatore

Titolo proprio: Gladiatore

Tipo titolo: dalla stampa

LOCALIZZAZIONE GEOGRAFICO-AMMINISTRATIVA

LOCALIZZAZIONE GEOGRAFICO-AMMINISTRATIVA ATTUALE

Stato: Italia

Regione: Lombardia

Provincia: MB

Nome provincia: Monza e Brianza

Codice ISTAT comune: 108033

Comune: Monza

COLLOCAZIONE SPECIFICA

Tipologia: convento

Denominazione: Casa degli Umiliati (ex)

Denominazione spazio viabilistico: Via Regina Teodolinda, 4

Denominazione struttura conservativa - livello 1: Musei Civici di Monza

Tipologia struttura conservativa: museo

Altra denominazione: Liceo Musicale (ex)

ACCESSIBILITA' DEL BENE

Accessibilità: SI

DATI PATRIMONIALI E COLLEZIONI

INVENTARIO [1 / 2]

Denominazione: DEF

Data: 2004

Numero: DEF 4712

INVENTARIO [2 / 2]

Denominazione: REBORA

Data: 1990

Numero: REBORA 4279

GEOREFERENZIAZIONE TRAMITE PUNTO

Tipo di localizzazione: localizzazione fisica

DESCRIZIONE DEL PUNTO

PUNTO|Coordinata X: 521419,42914

PUNTO|Coordinata Y: 5047715,6981

Proiezione e Sistema di riferimento: WGS84 UTM32

CRONOLOGIA

CRONOLOGIA GENERICA

Secolo: sec. XVIII

CRONOLOGIA SPECIFICA

Da: 1702

Validità: post

A: 1759

Validità: ante

Motivazione cronologia: bibliografia

DEFINIZIONE CULTURALE

AUTORE [1 / 2]

Ruolo: disegnatore

Autore/Nome scelto: Campiglia Giovanni Domenico

Dati anagrafici/Periodo di attività: 1692/ 1775

Codice scheda autore: RL010-00515

Sigla per citazione: 00002277

Motivazione dell’attribuzione: firma

AUTORE [2 / 2]

Ruolo: incisore

Autore/Nome scelto: Gregori Carlo

Dati anagrafici/Periodo di attività: 1702/ 1759

Codice scheda autore: CM010-00850

Motivazione dell’attribuzione: firma

DATI TECNICI

Materia e tecnica: acquaforte

Materia e tecnica: bulino

MISURE [1 / 2]

Parte: Parte figurata

Unità: mm

Altezza: 287

Larghezza: 204

MISURE [2 / 2]

Parte: Parte incisa

Unità: mm

Altezza: 297

Larghezza: 204

MISURE FOGLIO

Unità: mm

Altezza: 305

Larghezza: 213

DATI ANALITICI

ISCRIZIONI [1 / 4]

Classe di appartenenza: indicazione di responsabilità

Tipo di caratteri: corsivo

Posizione: in basso a sinistra sotto figurazione

Trascrizione: GIO. DOM. CAMPIGLIA DIS.

ISCRIZIONI [2 / 4]

Classe di appartenenza: indicazione di responsabilità

Tipo di caratteri: corsivo

Posizione: in basso a destra sotto figurazione

Trascrizione: CARLO GREGORJ INCISE

ISCRIZIONI [3 / 4]

Classe di appartenenza: di titolazione

Tipo di caratteri: lettere capitali

Posizione: in basso al centro sotto figurazione

Trascrizione: GLADIATORE

ISCRIZIONI [4 / 4]

Classe di appartenenza: documentaria

Posizione: in alto a destra entro figurazione

Trascrizione: 69

STEMMI, EMBLEMI, MARCHI

Classe di appartenenza: timbro a secco

Qualificazione: civile

Identificazione: Musei Civici Monza

Quantità: 1

CONSERVAZIONE

STATO DI CONSERVAZIONE

Data: 2008

Stato di conservazione: buono

Indicazioni specifiche: Esemplare controfondato

Fonte: osservazione diretta

CONDIZIONE GIURIDICA E VINCOLI

CONDIZIONE GIURIDICA

Indicazione generica: proprietà Ente pubblico territoriale

Indicazione specifica: Comune di Monza

FONTI E DOCUMENTI DI RIFERIMENTO

DOCUMENTAZIONE FOTOGRAFICA

Genere: documentazione allegata

Tipo: immagine digitale b.n.

Codice identificativo: Civici Musei Monza 4712

Percorso relativo del file: D:\Documents and Settings\eviani\Desktop\immagini monza 3

Nome del file: 4712.tiff

IMMAGINI DATABASE

Path dell'immagine originale: CM010

Nome file dell'immagine originale: 4712.jpg

BIBLIOGRAFIA

Genere: bibliografia di confronto

Titolo contributo: Allgemeines Kunstlerlexicon Internationale Kunstlerdatenbank; CD-ROM Edition

Anno di edizione: 2004

V., pp., nn.: ad vocem

ACCESSO AI DATI

SPECIFICHE DI ACCESSO AI DATI

Profilo di accesso: 1

COMPILAZIONE

COMPILAZIONE

Data: 2008

Specifiche ente schedatore: Civica Raccolta di Incisioni Serrone Villa Reale

Nome: Marchesi, Ilaria

Funzionario responsabile: Porta, Dario

GESTIONE ARCHIVIO

ULTIMA MODIFICA SCHEDA

Ultima modifica scheda - data: 2022/03/04

Ultima modifica scheda - ora: 11.33

PUBBLICAZIONE SCHEDA

Pubblicazione scheda - stato: 1

Pubblicazione scheda - data ultima pubblicazione: 2022/03/05

Pubblicazione scheda - ora ultima pubblicazione: 02.00

Pubblicazione scheda - data precedente pubblicazione: 2021/01/17

Pubblicazione scheda - ora precedente pubblicazione: 03.00