Dio Padre

Fiori, Cesare; Tasnière, Giuseppe Bartolomeo

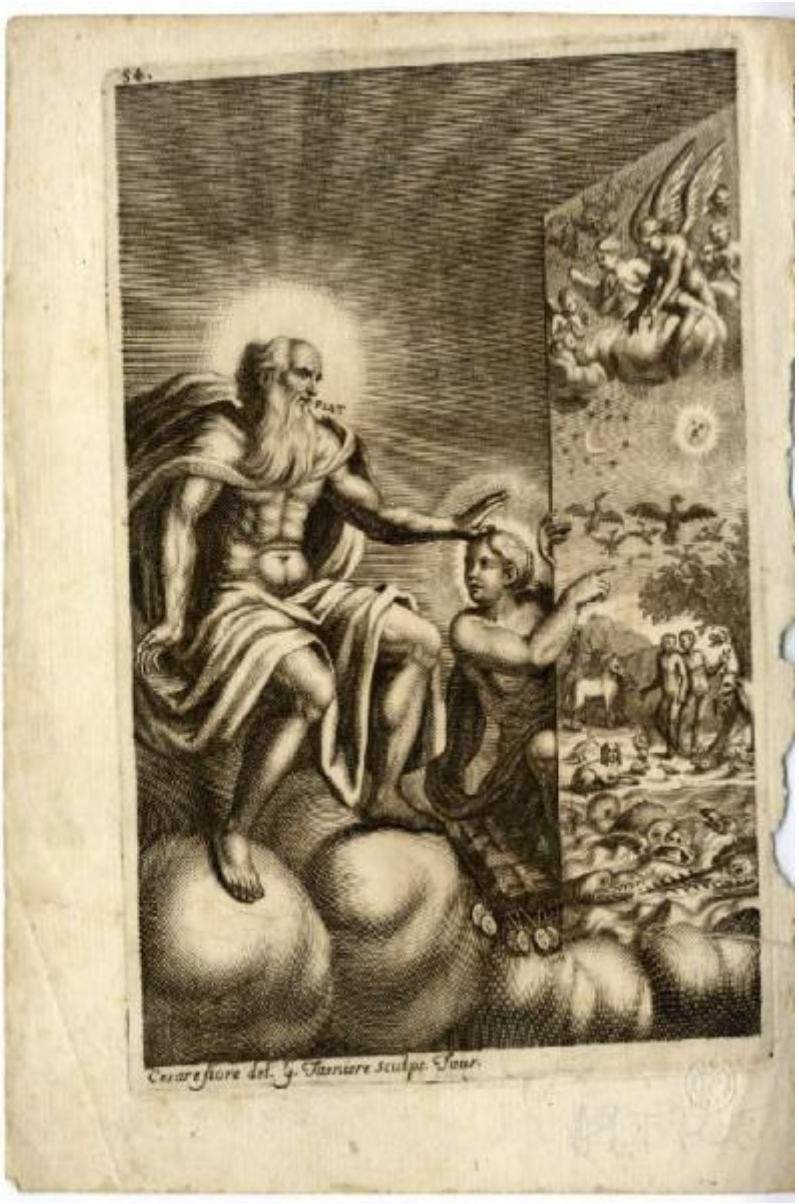

Link risorsa: https://www.lombardiabeniculturali.it/stampe/schede/CM010-04054/

Scheda SIRBeC: https://www.lombardiabeniculturali.it/stampe/schede-complete/CM010-04054/

CODICI

Unità operativa: CM010

Numero scheda: 4054

Codice scheda: CM010-04054

Visibilità scheda: 3

Utilizzo scheda per diffusione: 03

Tipo scheda: S

Livello ricerca: P

CODICE UNIVOCO

Codice regione: 03

Numero catalogo generale: 02058808

Ente schedatore: R03/ Civica Raccolta di Incisioni Serrone Villa Reale

Ente competente: S27

OGGETTO

OGGETTO

Definizione: stampa

Tipologia: stampa di riproduzione

Identificazione: elemento d'insieme

QUANTITA'

Quantità non rilevata: NR

Numero d'ordine: 4

Disponibiltà del bene: reale

SOGGETTO

Categoria generale: sacro

Identificazione: Dio Padre

LOCALIZZAZIONE GEOGRAFICO-AMMINISTRATIVA

LOCALIZZAZIONE GEOGRAFICO-AMMINISTRATIVA ATTUALE

Stato: Italia

Regione: Lombardia

Provincia: MB

Nome provincia: Monza e Brianza

Codice ISTAT comune: 108033

Comune: Monza

COLLOCAZIONE SPECIFICA

Tipologia: convento

Denominazione: Casa degli Umiliati (ex)

Denominazione spazio viabilistico: Via Regina Teodolinda, 4

Denominazione struttura conservativa - livello 1: Musei Civici di Monza

Tipologia struttura conservativa: museo

Altra denominazione: Liceo Musicale (ex)

ACCESSIBILITA' DEL BENE

Accessibilità: SI

DATI PATRIMONIALI E COLLEZIONI

INVENTARIO [1 / 3]

Denominazione: DEF

Data: 2004

Numero: DEF 8699

INVENTARIO [2 / 3]

Denominazione: REBORA

Data: 1990

Numero: REBORA 7979

INVENTARIO [3 / 3]

Denominazione: BELLINI

Data: 1980

Numero: BELLINI T 438

GEOREFERENZIAZIONE TRAMITE PUNTO

Tipo di localizzazione: localizzazione fisica

DESCRIZIONE DEL PUNTO

PUNTO|Coordinata X: 521419,42914

PUNTO|Coordinata Y: 5047715,6981

Proiezione e Sistema di riferimento: WGS84 UTM32

CRONOLOGIA

CRONOLOGIA GENERICA

Secolo: secc. XVII/ XVIII

CRONOLOGIA SPECIFICA

Da: 1675

Validità: ca.

A: 1752

Validità: ca.

Motivazione cronologia: bibliografia

DEFINIZIONE CULTURALE

AUTORE [1 / 2]

Ruolo: disegnatore

Autore/Nome scelto: Fiori, Cesare

Dati anagrafici/Periodo di attività: 1636 ca.-1702

Codice scheda autore: RL010-00913

Sigla per citazione: 00001398

Motivazione dell’attribuzione: firma

AUTORE [2 / 2]

Ruolo: incisore

Autore/Nome scelto: Tasnière, Giuseppe Bartolomeo

Dati anagrafici/Periodo di attività: 1675 ca.-1752 ca.

Codice scheda autore: CM010-01236

Motivazione dell’attribuzione: firma

STATO DELL' OPERA

Stato: imprecisabile

DATI TECNICI

Materia e tecnica: bulino

Materia e tecnica: acquaforte

MISURE [1 / 3]

Parte: Parte figurata

Unità: mm

Altezza: 192

Larghezza: 133

MISURE [2 / 3]

Parte: Parte incisa

Unità: mm

Altezza: 197

Larghezza: 133

MISURE [3 / 3]

Parte: impronta

Unità: mm

Altezza: 200

Larghezza: 140

MISURE FOGLIO

Unità: mm

Altezza: 230

Larghezza: 170

DATI ANALITICI

ISCRIZIONI [1 / 2]

Classe di appartenenza: indicazione di responsabilità

Tecnica di scrittura: a stampa

Tipo di caratteri: corsivo

Posizione: in basso a sinistra sotto figurazione

Trascrizione: CESARE FIORE DEL. G. TASNIERE SCULPS. TAUR.

ISCRIZIONI [2 / 2]

Classe di appartenenza: documentaria

Tecnica di scrittura: a stampa

Tipo di caratteri: corsivo

Posizione: in alto a sinistra sopra figurazione

Trascrizione: S 4

STEMMI, EMBLEMI, MARCHI

Classe di appartenenza: timbro a secco

Qualificazione: di collezione

Identificazione: Civica Biblioteca Monza

Quantità: 1

Posizione: a destra

Descrizione: timbro circolare

CONSERVAZIONE

STATO DI CONSERVAZIONE

Data: 2011

Stato di conservazione: buono

Fonte: osservazione diretta

CONDIZIONE GIURIDICA E VINCOLI

CONDIZIONE GIURIDICA

Indicazione generica: proprietà Ente pubblico territoriale

Indicazione specifica: Comune di Monza

FONTI E DOCUMENTI DI RIFERIMENTO

DOCUMENTAZIONE FOTOGRAFICA

Genere: documentazione allegata

Tipo: matrice digitale colore

Codice identificativo: Civici Musei Monza 8699

Nome del file: 8699.tif

IMMAGINI DATABASE

Path dell'immagine originale: CM010

Nome file dell'immagine originale: 8699.jpg

BIBLIOGRAFIA

Genere: bibliografia di confronto

Titolo contributo: Allgemeines Kunstlerlexicon Internationale Kunstlerdatenbank; CD-ROM Edition

Anno di edizione: 2004

V., pp., nn.: ad vocem

ACCESSO AI DATI

SPECIFICHE DI ACCESSO AI DATI

Profilo di accesso: 1

Motivazione: dati liberamente accessibili

COMPILAZIONE

COMPILAZIONE

Data: 2011

Specifiche ente schedatore: Civica Raccolta di Incisioni Serrone Villa Reale

Nome: Marchesi, Ilaria

Funzionario responsabile: Porta, Dario

GESTIONE ARCHIVIO

ULTIMA MODIFICA SCHEDA

Ultima modifica scheda - data: 2022/03/04

Ultima modifica scheda - ora: 11.33

PUBBLICAZIONE SCHEDA

Pubblicazione scheda - stato: 1

Pubblicazione scheda - data ultima pubblicazione: 2022/03/05

Pubblicazione scheda - ora ultima pubblicazione: 02.00

Pubblicazione scheda - data precedente pubblicazione: 2021/01/17

Pubblicazione scheda - ora precedente pubblicazione: 03.00