Cristo appare a san Francesco d'Assisi

Ciamberlano Luca (attr.)

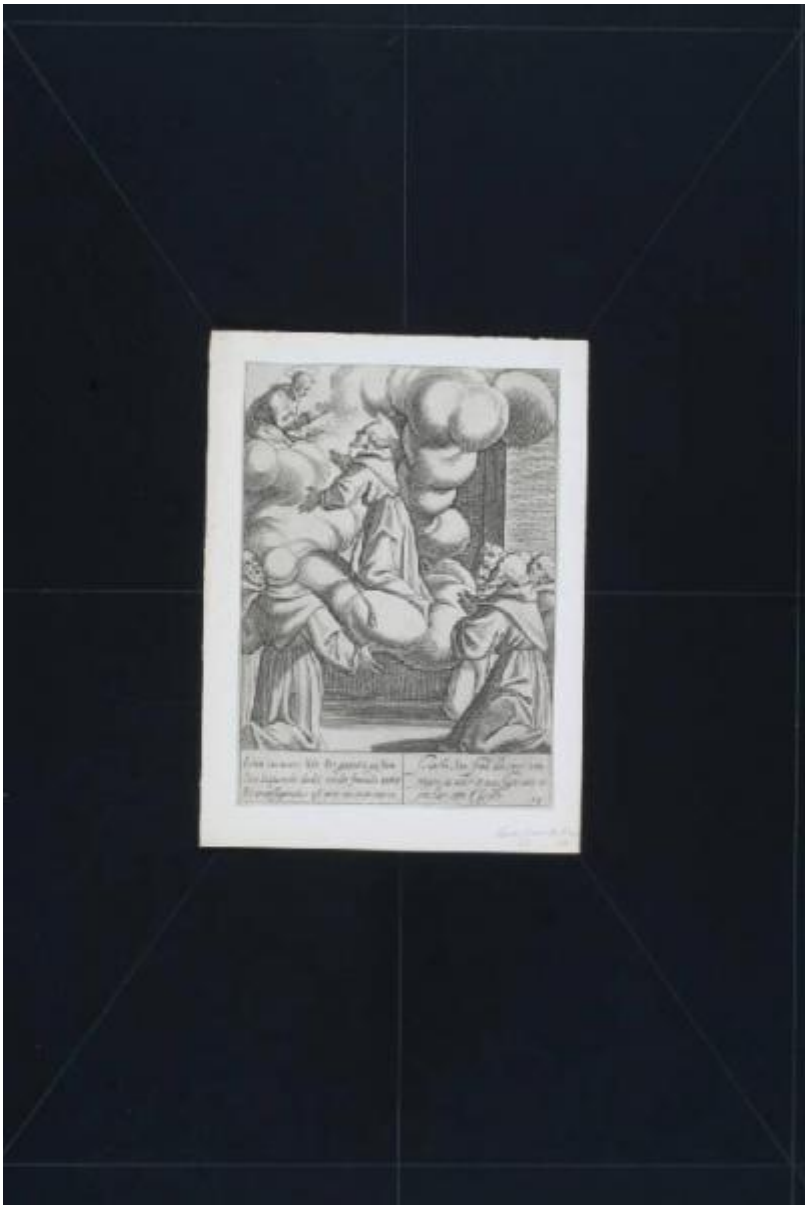

Link risorsa: https://www.lombardiabeniculturali.it/stampe/schede/CM020-01376/

Scheda SIRBeC: https://www.lombardiabeniculturali.it/stampe/schede-complete/CM020-01376/

CODICI

Unità operativa: CM020

Numero scheda: 1376

Codice scheda: CM020-01376

Visibilità scheda: 3

Utilizzo scheda per diffusione: 03

Tipo scheda: S

Livello ricerca: P

CODICE UNIVOCO

Codice regione: 03

Numero catalogo generale: 00635752

Ente schedatore: R03/ Civica Raccolta di Incisioni Serrone Villa Reale

Ente competente: S27

RELAZIONI

RELAZIONI CON ALTRI BENI [1 / 2]

Tipo relazione: scheda storica

Specifiche tipo relazione: Data/Autori: 1980 - Bellini P.

Tipo scheda: S

RELAZIONI CON ALTRI BENI [2 / 2]

Tipo relazione: correlazione

Tipo scheda: S

Codice bene: 00635687

OGGETTO

OGGETTO

Definizione: stampa smarginata e tagliata

Identificazione: serie

QUANTITA'

Numero: 26

Completa/incompleta: incompleta

Numero d'ordine: 14

Disponibiltà del bene: reale

SOGGETTO

Categoria generale: sacro

Identificazione: Cristo appare a san Francesco d'Assisi

LOCALIZZAZIONE GEOGRAFICO-AMMINISTRATIVA

LOCALIZZAZIONE GEOGRAFICO-AMMINISTRATIVA ATTUALE

Stato: Italia

Regione: Lombardia

Provincia: MB

Nome provincia: Monza e Brianza

Codice ISTAT comune: 108033

Comune: Monza

COLLOCAZIONE SPECIFICA

Tipologia: convento

Denominazione: Casa degli Umiliati (ex)

Denominazione spazio viabilistico: Via Regina Teodolinda, 4

Denominazione struttura conservativa - livello 1: Musei Civici di Monza

Tipologia struttura conservativa: museo

Altra denominazione: Liceo Musicale (ex)

ACCESSIBILITA' DEL BENE

Accessibilità: SI

DATI PATRIMONIALI E COLLEZIONI

INVENTARIO [1 / 2]

Denominazione: DEF

Data: 2004

Numero: DEF 2231

INVENTARIO [2 / 2]

Denominazione: BELLINI

Data: 1980

Numero: BELLINI C 242

GEOREFERENZIAZIONE TRAMITE PUNTO

Tipo di localizzazione: localizzazione fisica

DESCRIZIONE DEL PUNTO

PUNTO|Coordinata X: 521419,42914

PUNTO|Coordinata Y: 5047715,6981

Proiezione e Sistema di riferimento: WGS84 UTM32

CRONOLOGIA

CRONOLOGIA GENERICA

Secolo: secc. XVI/ XVII

CRONOLOGIA SPECIFICA

Da: 1570

Validità: post

A: 1641

Validità: ante

Motivazione cronologia: bibliografia

DEFINIZIONE CULTURALE

AUTORE

Ruolo: incisore

Autore/Nome scelto: Ciamberlano Luca

Dati anagrafici/Periodo di attività: 1570-1580/ notizie al 1641

Codice scheda autore: CM010-00341

Riferimento all’autore: attr.

Motivazione dell’attribuzione: documentazione

DATI TECNICI

Materia e tecnica: acquaforte

MISURE [1 / 2]

Parte: Parte figurata

Unità: mm.

Altezza: 170

Larghezza: 137

MISURE [2 / 2]

Parte: Parte incisa

Unità: mm.

Altezza: 194

Larghezza: 139

Validità: ca.

DATI ANALITICI

ISCRIZIONI [1 / 3]

Classe di appartenenza: di commento

Posizione: in basso a sinistra

Trascrizione
FELIX CUI XPS DAT GUTTURE GUSTUM / ORE LOQUENDO DEDIT, CORDE FRUENDO DABIT / ET TRANSFIGURATUS EST ANTE EOS MAT CAP. 17

ISCRIZIONI [2 / 3]

Classe di appartenenza: di commento

Posizione: in basso a destra

Trascrizione
FU VISTO SAN FRAN.CO DA SUOI COM- / PAGNI IN AERE TRANSFIGURATO ET / PARLAR CON CHRISTO

ISCRIZIONI [3 / 3]

Classe di appartenenza: documentaria

Posizione: in basso a destra sotto commento

Trascrizione: 14

STEMMI, EMBLEMI, MARCHI

Classe di appartenenza: timbro a secco

Qualificazione: di collezione

Identificazione: Civica Biblioteca Monza

Quantità: 1

CONSERVAZIONE

STATO DI CONSERVAZIONE

Data: 2006

Stato di conservazione: buono

Indicazioni specifiche: Stampa incollata a supporto cartaceo. Macchie: lungo la superficie della stampa

Fonte: osservazione diretta

CONDIZIONE GIURIDICA E VINCOLI

CONDIZIONE GIURIDICA

Indicazione generica: proprietà Ente pubblico territoriale

Indicazione specifica: Comune di Monza

FONTI E DOCUMENTI DI RIFERIMENTO

DOCUMENTAZIONE FOTOGRAFICA

Genere: documentazione allegata

Tipo: immagine digitale b.n.

Codice identificativo: Civici Musei Monza 2231

Nome del file: 2231.tiff

IMMAGINI DATABASE

Path dell'immagine originale: CM020

Nome file dell'immagine originale: 2231.jpg

BIBLIOGRAFIA

Genere: bibliografia di confronto

Titolo contributo: Allgemeines Kunstlerlexicon Internationale Kunstlerdatenbank; CD-ROM Edition

Anno di edizione: 2004

V., pp., nn.: ad vocem

ACCESSO AI DATI

SPECIFICHE DI ACCESSO AI DATI

Profilo di accesso: 1

COMPILAZIONE

COMPILAZIONE

Data: 2006

Specifiche ente schedatore: Civica Raccolta di Incisioni Serrone Villa Reale

Nome: Fumagalli, Monica

Funzionario responsabile: Porta, Dario

GESTIONE ARCHIVIO

ULTIMA MODIFICA SCHEDA

Ultima modifica scheda - data: 2020/04/27

Ultima modifica scheda - ora: 11.04

PUBBLICAZIONE SCHEDA

Pubblicazione scheda - stato: 1

Pubblicazione scheda - data ultima pubblicazione: 2021/01/17

Pubblicazione scheda - ora ultima pubblicazione: 03.00

Pubblicazione scheda - data precedente pubblicazione: 2020/07/18

Pubblicazione scheda - ora precedente pubblicazione: 02.00