Ritratto di Carlo Alberto di Baviera

Fridrich Jacob Andreas Il Vecchio

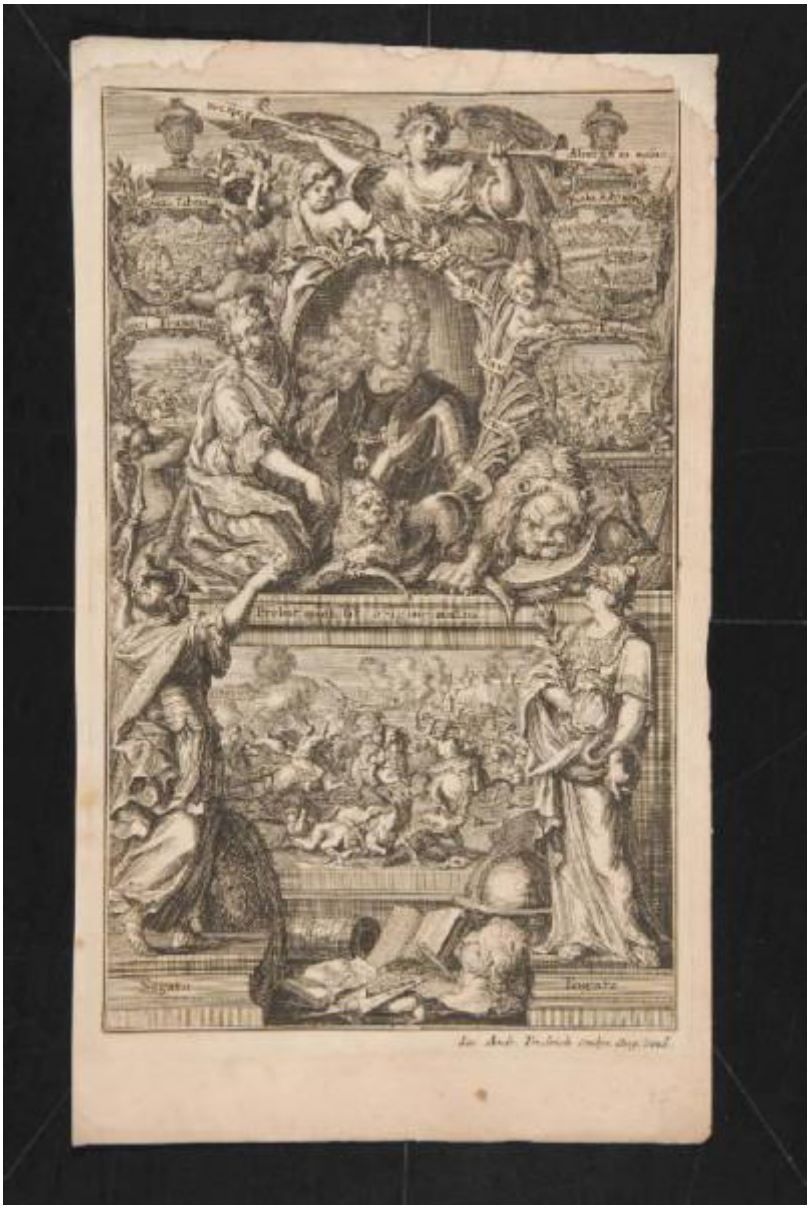

Link risorsa: https://www.lombardiabeniculturali.it/stampe/schede/CM020-02186/

Scheda SIRBeC: https://www.lombardiabeniculturali.it/stampe/schede-complete/CM020-02186/

CODICI

Unità operativa: CM020

Numero scheda: 2186

Codice scheda: CM020-02186

Visibilità scheda: 3

Utilizzo scheda per diffusione: 03

Tipo scheda: S

Livello ricerca: P

CODICE UNIVOCO

Codice regione: 03

Numero catalogo generale: 01968280

Ente schedatore: R03/ Civica Raccolta di Incisioni Serrone Villa Reale

Ente competente: S27

RELAZIONI

RELAZIONI CON ALTRI BENI

Tipo relazione: scheda storica

Specifiche tipo relazione: Data/Autori: 1990 - Rebora S.

Tipo scheda: S

OGGETTO

OGGETTO

Definizione: stampa smarginata

Disponibiltà del bene: reale

SOGGETTO

Categoria generale: ritratto

Identificazione: Ritratto di Carlo Alberto di Baviera

LOCALIZZAZIONE GEOGRAFICO-AMMINISTRATIVA

LOCALIZZAZIONE GEOGRAFICO-AMMINISTRATIVA ATTUALE

Stato: Italia

Regione: Lombardia

Provincia: MB

Nome provincia: Monza e Brianza

Codice ISTAT comune: 108033

Comune: Monza

COLLOCAZIONE SPECIFICA

Tipologia: convento

Denominazione: Casa degli Umiliati (ex)

Denominazione spazio viabilistico: Via Regina Teodolinda, 4

Denominazione struttura conservativa - livello 1: Musei Civici di Monza

Tipologia struttura conservativa: museo

Altra denominazione: Liceo Musicale (ex)

ACCESSIBILITA' DEL BENE

Accessibilità: SI

DATI PATRIMONIALI E COLLEZIONI

INVENTARIO [1 / 2]

Denominazione: DEF

Data: 2004

Numero: DEF 4113

INVENTARIO [2 / 2]

Denominazione: REBORA

Data: 1990

Numero: REBORA 3665

GEOREFERENZIAZIONE TRAMITE PUNTO

Tipo di localizzazione: localizzazione fisica

DESCRIZIONE DEL PUNTO

PUNTO|Coordinata X: 521419,42914

PUNTO|Coordinata Y: 5047715,6981

Proiezione e Sistema di riferimento: WGS84 UTM32

CRONOLOGIA

CRONOLOGIA GENERICA

Secolo: secc. XVII/ XVIII

CRONOLOGIA SPECIFICA

Da: 1684

Validità: post

A: 1751

Validità: ante

Motivazione cronologia: bibliografia

DEFINIZIONE CULTURALE

AUTORE

Ruolo: incisore

Autore/Nome scelto: Fridrich Jacob Andreas Il Vecchio

Dati anagrafici/Periodo di attività: 1684/ 1751

Codice scheda autore: CM020-00075

Motivazione dell’attribuzione: firma

DATI TECNICI

Materia e tecnica: bulino

MISURE [1 / 3]

Parte: Parte figurata

Unità: mm

Altezza: 263

Larghezza: 161

MISURE [2 / 3]

Parte: Parte incisa

Unità: mm

Altezza: 270

Larghezza: 163

MISURE [3 / 3]

Parte: Impronta

Unità: mm

Altezza: 278

Larghezza: 171

MISURE FOGLIO

Unità: mm

Altezza: 311

Larghezza: 181

Filigrana: presente

DATI ANALITICI

ISCRIZIONI [1 / 5]

Classe di appartenenza: indicazione di responsabilità

Tipo di caratteri: corsivo

Posizione: in basso a destra sotto parte figurata

Trascrizione: IAC. ANDR. FRIDRICH SCULPS. AUG. VIND.

ISCRIZIONI [2 / 5]

Classe di appartenenza: documentaria

Tipo di caratteri: corsivo

Posizione: in alto in cartiglio entro parte figurata

Trascrizione: CAROL. ALBERT. ELECT. BAV. PRINCEPS

ISCRIZIONI [3 / 5]

Classe di appartenenza: documentaria

Tipo di caratteri: corsivo

Posizione: in basso a sinistra su basamento entro figurazione

Trascrizione: SAGATA

ISCRIZIONI [4 / 5]

Classe di appartenenza: documentaria

Tipo di caratteri: corsivo

Posizione: in basso a destra su basamento entro figurazione

Trascrizione: TOGATA

ISCRIZIONI [5 / 5]

Classe di appartenenza: documentaria

Lingua: latino

Tipo di caratteri: corsivo

Posizione: al centro entro figurazione

Trascrizione: PROBAT, QU(...) [S]IT ORIGINE NATUS

STEMMI, EMBLEMI, MARCHI

Classe di appartenenza: timbro a secco

Qualificazione: di collezione

Identificazione: Musei Civici Monza

Quantità: 1

CONSERVAZIONE

STATO DI CONSERVAZIONE

Data: 2008

Stato di conservazione: mediocre

Indicazioni specifiche
Lacune consolidate con strisce di carta al verso: lungo il margine superiore della stampa. Macchie: lungo i margini della stampa

Fonte: osservazione diretta

CONDIZIONE GIURIDICA E VINCOLI

CONDIZIONE GIURIDICA

Indicazione generica: proprietà Ente pubblico territoriale

Indicazione specifica: Comune di Monza

FONTI E DOCUMENTI DI RIFERIMENTO

DOCUMENTAZIONE FOTOGRAFICA

Genere: documentazione allegata

Tipo: immagine digitale b.n.

Codice identificativo: Civici Musei Monza 4113

Percorso relativo del file: D:\Documents and Settings\eviani\Desktop\immagini monza 3

Nome del file: 4113.tiff

IMMAGINI DATABASE

Path dell'immagine originale: CM020

Nome file dell'immagine originale: 4113.jpg

BIBLIOGRAFIA

Genere: bibliografia di confronto

Titolo contributo: Allgemeines Kunstlerlexicon Internationale Kunstlerdatenbank; CD-ROM Edition

Anno di edizione: 2004

V., pp., nn.: ad vocem

ACCESSO AI DATI

SPECIFICHE DI ACCESSO AI DATI

Profilo di accesso: 1

COMPILAZIONE

COMPILAZIONE

Data: 2008

Specifiche ente schedatore: Civica Raccolta di Incisioni Serrone Villa Reale

Nome: Viani, Elisa

Funzionario responsabile: Porta, Dario

GESTIONE ARCHIVIO

ULTIMA MODIFICA SCHEDA

Ultima modifica scheda - data: 2022/03/04

Ultima modifica scheda - ora: 11.33

PUBBLICAZIONE SCHEDA

Pubblicazione scheda - stato: 1

Pubblicazione scheda - data ultima pubblicazione: 2022/03/05

Pubblicazione scheda - ora ultima pubblicazione: 02.00

Pubblicazione scheda - data precedente pubblicazione: 2021/01/17

Pubblicazione scheda - ora precedente pubblicazione: 03.00