S. Jean

Boucher F.; Jeaurat, Edme (attribuito)

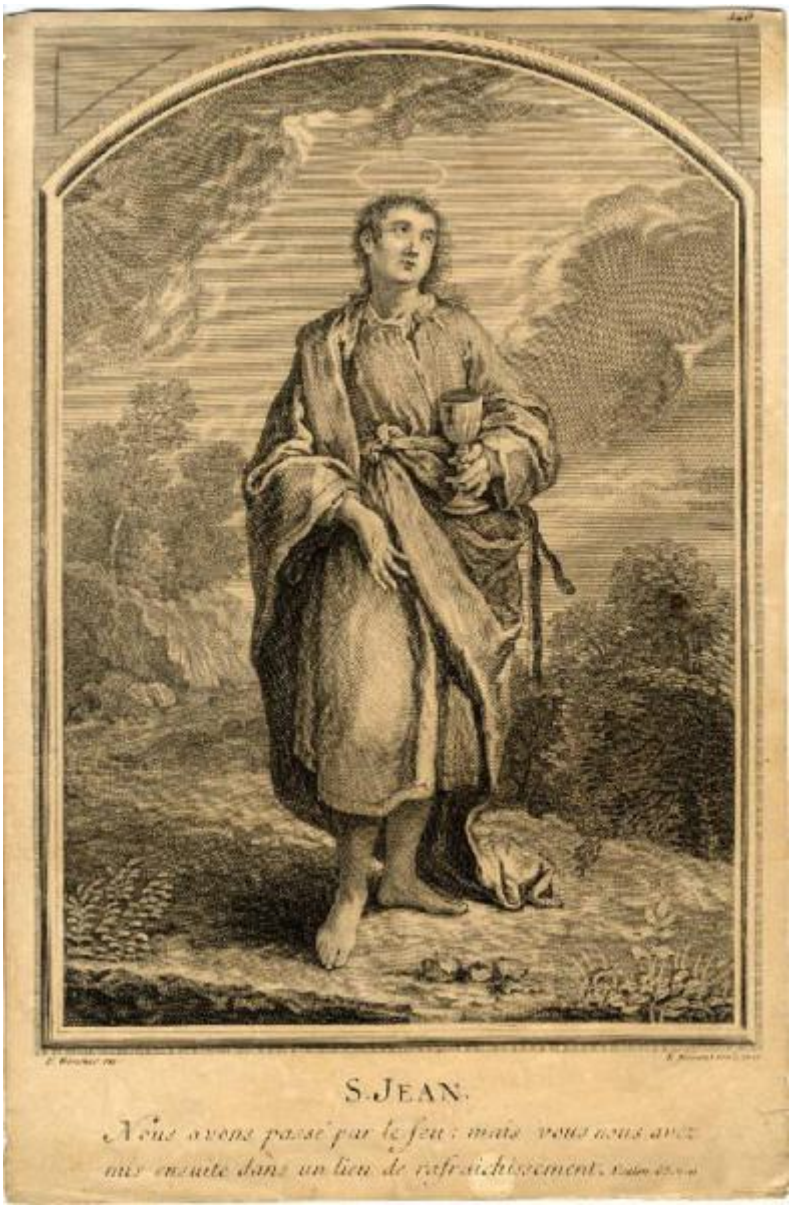

Link risorsa: https://www.lombardiabeniculturali.it/stampe/schede/CM020-02727/

Scheda SIRBeC: https://www.lombardiabeniculturali.it/stampe/schede-complete/CM020-02727/

CODICI

Unità operativa: CM020

Numero scheda: 2727

Codice scheda: CM020-02727

Visibilità scheda: 3

Utilizzo scheda per diffusione: 03

Tipo scheda: S

Livello ricerca: P

CODICE UNIVOCO

Codice regione: 03

Numero catalogo generale: 01978517

Ente schedatore: R03/ Civica Raccolta di Incisioni Serrone Villa Reale

Ente competente: S27

OGGETTO

OGGETTO

Definizione: stampa tagliata

Tipologia: stampa di riproduzione

Disponibiltà del bene: reale

SOGGETTO

Categoria generale: sacro

Identificazione: San Giovanni

Titolo proprio: S. Jean

Tipo titolo: dalla stampa

LOCALIZZAZIONE GEOGRAFICO-AMMINISTRATIVA

LOCALIZZAZIONE GEOGRAFICO-AMMINISTRATIVA ATTUALE

Stato: Italia

Regione: Lombardia

Provincia: MB

Nome provincia: Monza e Brianza

Codice ISTAT comune: 108033

Comune: Monza

COLLOCAZIONE SPECIFICA

Tipologia: convento

Denominazione: Casa degli Umiliati (ex)

Denominazione spazio viabilistico: Via Regina Teodolinda, 4

Denominazione struttura conservativa - livello 1: Musei Civici di Monza

Tipologia struttura conservativa: museo

Altra denominazione: Liceo Musicale (ex)

ACCESSIBILITA' DEL BENE

Accessibilità: SI

DATI PATRIMONIALI E COLLEZIONI

INVENTARIO [1 / 2]

Denominazione: DEF

Data: 2004

Numero: DEF 5157

INVENTARIO [2 / 2]

Denominazione: REBORA

Data: 1990

Numero: REBORA 6547

GEOREFERENZIAZIONE TRAMITE PUNTO

Tipo di localizzazione: localizzazione fisica

DESCRIZIONE DEL PUNTO

PUNTO|Coordinata X: 521419,42914

PUNTO|Coordinata Y: 5047715,6981

Proiezione e Sistema di riferimento: WGS84 UTM32

CRONOLOGIA

CRONOLOGIA GENERICA

Secolo: sec. XVIII

Frazione di secolo: inizio

CRONOLOGIA SPECIFICA

Da: 1726

A: 1726

Motivazione cronologia: data

DEFINIZIONE CULTURALE

AUTORE [1 / 2]

Ruolo: inventore

Autore/Nome scelto: Boucher F.

Dati anagrafici/Periodo di attività: secc. XVII/ XVIII

Motivazione dell’attribuzione: firma

AUTORE [2 / 2]

Ruolo: incisore

Autore/Nome scelto: Jeaurat, Edme

Dati anagrafici/Periodo di attività: 1688-1738

Codice scheda autore: RL010-01186

Sigla per citazione: 00001271

Riferimento all’autore: attribuito

Motivazione dell’attribuzione: firma

DATI TECNICI

Materia e tecnica: acquaforte

Materia e tecnica: bulino

MISURE [1 / 2]

Parte: Parte figurata

Unità: mm

Altezza: 304

Larghezza: 216

MISURE [2 / 2]

Parte: Parte incisa

Unità: mm

Altezza: 345

Larghezza: 216

MISURE FOGLIO

Unità: mm

Altezza: 352

Larghezza: 233

DATI ANALITICI

ISCRIZIONI [1 / 5]

Classe di appartenenza: indicazione di responsabilità

Tecnica di scrittura: a stampa

Tipo di caratteri: corsivo

Posizione: in basso a sinistra sotto parte figurata

Trascrizione: F. BOUCHER INV.

ISCRIZIONI [2 / 5]

Classe di appartenenza: indicazione di responsabilità

Tecnica di scrittura: a stampa

Tipo di caratteri: corsivo

Posizione: in basso a destra sotto parte figurata

Trascrizione: E. JEAURAT SCUL. 1726.

ISCRIZIONI [3 / 5]

Classe di appartenenza: di titolazione

Lingua: FRA

Tecnica di scrittura: a stampa

Tipo di caratteri: lettere capitali

Posizione: in basso al centro sotto parte figurata

Trascrizione: S. JEAN.

ISCRIZIONI [4 / 5]

Classe di appartenenza: didascalica

Lingua: FRA

Tecnica di scrittura: a stampa

Tipo di caratteri: corsivo

Posizione: in basso sotto titolazione

Trascrizione
NOUS AVONS PASSE' PAR LE FEU: MAIS VOUS NOUS AVEZ / MIS ENSUITE DANS UN LIEU DE RAFRAICHISSEMENT. PSALM. 65. V. 11.

ISCRIZIONI [5 / 5]

Classe di appartenenza: documentaria

Tecnica di scrittura: a stampa

Posizione: in alto a destra sopr aparte figurata

Trascrizione: 148

STEMMI, EMBLEMI, MARCHI

Classe di appartenenza: timbro a secco

Qualificazione: di collezione

Identificazione: Musei Civici Monza

Quantità: 1

Posizione: in basso a destra

Descrizione: timbro circolare

CONSERVAZIONE

STATO DI CONSERVAZIONE

Data: 2009

Stato di conservazione: mediocre

Indicazioni specifiche
Carta ingiallita. Macchie: in alcuni punti della stampa. Strappo: lungo i margini destro e sinistro della stampa. Abrasioni della carta consolidate con strisce di carta al verso: agli angoli superiore e inferiore destro della stampa

Fonte: osservazione diretta

CONDIZIONE GIURIDICA E VINCOLI

CONDIZIONE GIURIDICA

Indicazione generica: proprietà Ente pubblico territoriale

Indicazione specifica: Comune di Monza

FONTI E DOCUMENTI DI RIFERIMENTO

DOCUMENTAZIONE FOTOGRAFICA

Genere: documentazione allegata

Tipo: matrice digitale colore

Codice identificativo: Civici Musei Monza 5157

Nome del file: 5157.tif

IMMAGINI DATABASE

Path dell'immagine originale: CM020

Nome file dell'immagine originale: 5157.jpg

BIBLIOGRAFIA

Genere: bibliografia di confronto

Titolo contributo: Allgemeines Kunstlerlexicon Internationale Kunstlerdatenbank; CD-ROM Edition

Anno di edizione: 2004

V., pp., nn.: ad vocem

ACCESSO AI DATI

SPECIFICHE DI ACCESSO AI DATI

Profilo di accesso: 1

Motivazione: dati liberamente accessibili

COMPILAZIONE

COMPILAZIONE

Data: 2009

Specifiche ente schedatore: Civica Raccolta di Incisioni Serrone Villa Reale

Nome: Viani, Elisa

Funzionario responsabile: Porta, Dario

GESTIONE ARCHIVIO

ULTIMA MODIFICA SCHEDA

Ultima modifica scheda - data: 2022/03/04

Ultima modifica scheda - ora: 11.33

PUBBLICAZIONE SCHEDA

Pubblicazione scheda - stato: 1

Pubblicazione scheda - data ultima pubblicazione: 2022/03/05

Pubblicazione scheda - ora ultima pubblicazione: 02.00

Pubblicazione scheda - data precedente pubblicazione: 2021/01/17

Pubblicazione scheda - ora precedente pubblicazione: 03.00