Bassorilievo con figure

Perrier, François

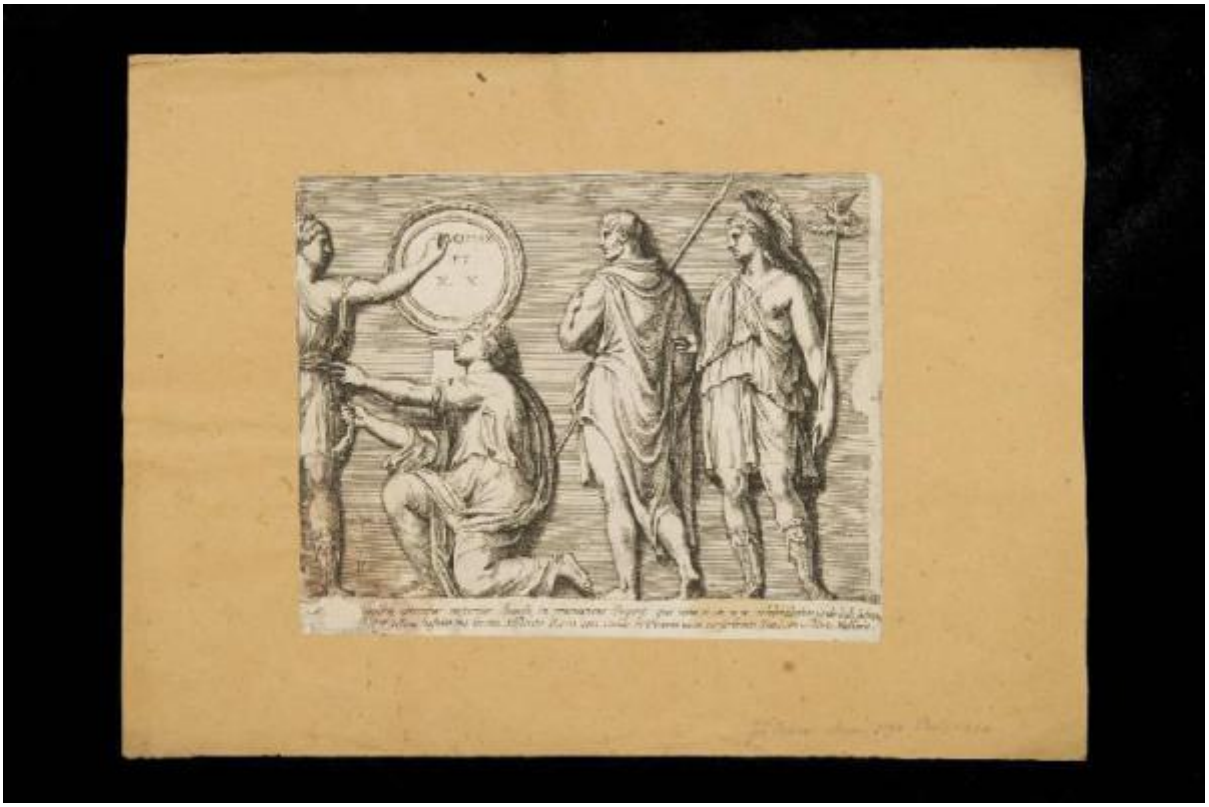

Link risorsa: https://www.lombardiabeniculturali.it/stampe/schede/CM020-03785/

Scheda SIRBeC: https://www.lombardiabeniculturali.it/stampe/schede-complete/CM020-03785/

CODICI

Unità operativa: CM020

Numero scheda: 3785

Codice scheda: CM020-03785

Visibilità scheda: 3

Utilizzo scheda per diffusione: 03

Tipo scheda: S

Livello ricerca: P

CODICE UNIVOCO

Codice regione: 03

Numero catalogo generale: 02027171

Ente schedatore: R03/ Civica Raccolta di Incisioni Serrone Villa Reale

Ente competente: S27

OGGETTO

OGGETTO

Definizione: stampa tagliata

Identificazione: elemento d'insieme

Disponibiltà del bene: reale

SOGGETTO

Categoria generale: oggetti e strumenti

Identificazione: Bassorilievo con figure

LOCALIZZAZIONE GEOGRAFICO-AMMINISTRATIVA

LOCALIZZAZIONE GEOGRAFICO-AMMINISTRATIVA ATTUALE

Stato: Italia

Regione: Lombardia

Provincia: MB

Nome provincia: Monza e Brianza

Codice ISTAT comune: 108033

Comune: Monza

COLLOCAZIONE SPECIFICA

Tipologia: convento

Denominazione: Casa degli Umiliati (ex)

Denominazione spazio viabilistico: Via Regina Teodolinda, 4

Denominazione struttura conservativa - livello 1: Musei Civici di Monza

Tipologia struttura conservativa: museo

Altra denominazione: Liceo Musicale (ex)

ACCESSIBILITA' DEL BENE

Accessibilità: SI

DATI PATRIMONIALI E COLLEZIONI

INVENTARIO [1 / 3]

Denominazione: DEF

Data: 2004

Numero: DEF 7177

INVENTARIO [2 / 3]

Denominazione: REBORA

Data: 1990

Numero: REBORA 6403

INVENTARIO [3 / 3]

Denominazione: BELLINI

Data: 1980

Numero: BELLINI P 253

GEOREFERENZIAZIONE TRAMITE PUNTO

Tipo di localizzazione: localizzazione fisica

DESCRIZIONE DEL PUNTO

PUNTO|Coordinata X: 521419,42914

PUNTO|Coordinata Y: 5047715,6981

Proiezione e Sistema di riferimento: WGS84 UTM32

CRONOLOGIA

CRONOLOGIA GENERICA

Secolo: sec. XVII

Frazione di secolo: prima metà

CRONOLOGIA SPECIFICA

Da: 1600

Validità: post

A: 1650

Validità: ante

Motivazione cronologia: bibliografia

DEFINIZIONE CULTURALE

AUTORE

Ruolo: incisore

Autore/Nome scelto: Perrier, François

Dati anagrafici/Periodo di attività: 1590 ca.-1650

Codice scheda autore: RL010-01721

Sigla per citazione: 00003916

Motivazione dell’attribuzione [1 / 2]: monogramma

Motivazione dell’attribuzione [2 / 2]: inventario museale

DATI TECNICI

Materia e tecnica: acquaforte

MISURE [1 / 2]

Parte: parte figurata

Unità: mm

Altezza: 191

Larghezza: 258

MISURE [2 / 2]

Parte: parte incisa

Unità: mm

Altezza: 206

Larghezza: 260

MISURE FOGLIO

Unità: mm

Altezza: 209

Larghezza: 261

DATI ANALITICI

ISCRIZIONI [1 / 3]

Classe di appartenenza: indicazione di responsabilità

Tecnica di scrittura: a stampa

Tipo di caratteri: lettere capitali

Posizione: in basso a sinistra entro parte figurata

Trascrizione: FP

ISCRIZIONI [2 / 3]

Classe di appartenenza: documentaria

Lingua: LAT

Tecnica di scrittura: a stampa

Tipo di caratteri: corsivo

Posizione: in basso al centro sotto parte figurata

Trascrizione
[...]UPPLEX UENERATUR UICTORIAM AUGUSTI, IN RENOUATIONE IMPERIJ, QUAE UOTIS X. ET X X. CELEBRABATUR, UNDE LUDI FIEBANT, / [...] PERSONA HASTATA HIC DENOTAT, ADSTANTE ROMA COM UXILLO, ET VICTORIA UOTA CONSCRIBENTE DIO. L. 53 IN HORTIS MEDICEIS.

ISCRIZIONI [3 / 3]

Classe di appartenenza: documentaria

Tecnica di scrittura: a stampa

Posizione: in basso a destra entro parte figurata

Trascrizione: 48

STEMMI, EMBLEMI, MARCHI

Classe di appartenenza: timbro a secco

Qualificazione: di collezione

Identificazione: Civica Biblioteca Monza

Quantità: 1

Posizione: in basso a sinistra

Descrizione: timbro di forma circolare

CONSERVAZIONE

STATO DI CONSERVAZIONE

Data: 2010

Stato di conservazione: mediocre

Indicazioni specifiche
Stampa tagliata e controfondata. Lacuna consolidata con carta al verso: nell'angolo inferiore sinistro della stampa. Macchie: in alcuni punti della stampa

Fonte: osservazione diretta

CONDIZIONE GIURIDICA E VINCOLI

CONDIZIONE GIURIDICA

Indicazione generica: proprietà Ente pubblico territoriale

Indicazione specifica: Comune di Monza

FONTI E DOCUMENTI DI RIFERIMENTO

DOCUMENTAZIONE FOTOGRAFICA

Genere: documentazione allegata

Tipo: matrice digitale colore

Codice identificativo: Civici Musei Monza 7177

Nome del file: 7177.tif

IMMAGINI DATABASE

Path dell'immagine originale: CM020

Nome file dell'immagine originale: 7177.jpg

BIBLIOGRAFIA

Genere: bibliografia di confronto

Titolo contributo: Allgemeines Kunstlerlexicon Internationale Kunstlerdatenbank; CD-ROM Edition

Anno di edizione: 2004

V., pp., nn.: ad vocem

ACCESSO AI DATI

SPECIFICHE DI ACCESSO AI DATI

Profilo di accesso: 1

Motivazione: dati liberamente accessibili

COMPILAZIONE

COMPILAZIONE

Data: 2010

Specifiche ente schedatore: Civica Raccolta di Incisioni Serrone Villa Reale

Nome: Viani, Elisa

Funzionario responsabile: Porta, Dario

GESTIONE ARCHIVIO

ULTIMA MODIFICA SCHEDA

Ultima modifica scheda - data: 2022/03/04

Ultima modifica scheda - ora: 11.33

PUBBLICAZIONE SCHEDA

Pubblicazione scheda - stato: 1

Pubblicazione scheda - data ultima pubblicazione: 2022/03/05

Pubblicazione scheda - ora ultima pubblicazione: 02.00

Pubblicazione scheda - data precedente pubblicazione: 2021/01/17

Pubblicazione scheda - ora precedente pubblicazione: 03.00