C. Caesar Caligvla

Tiziano; Sadeler, Aegidius

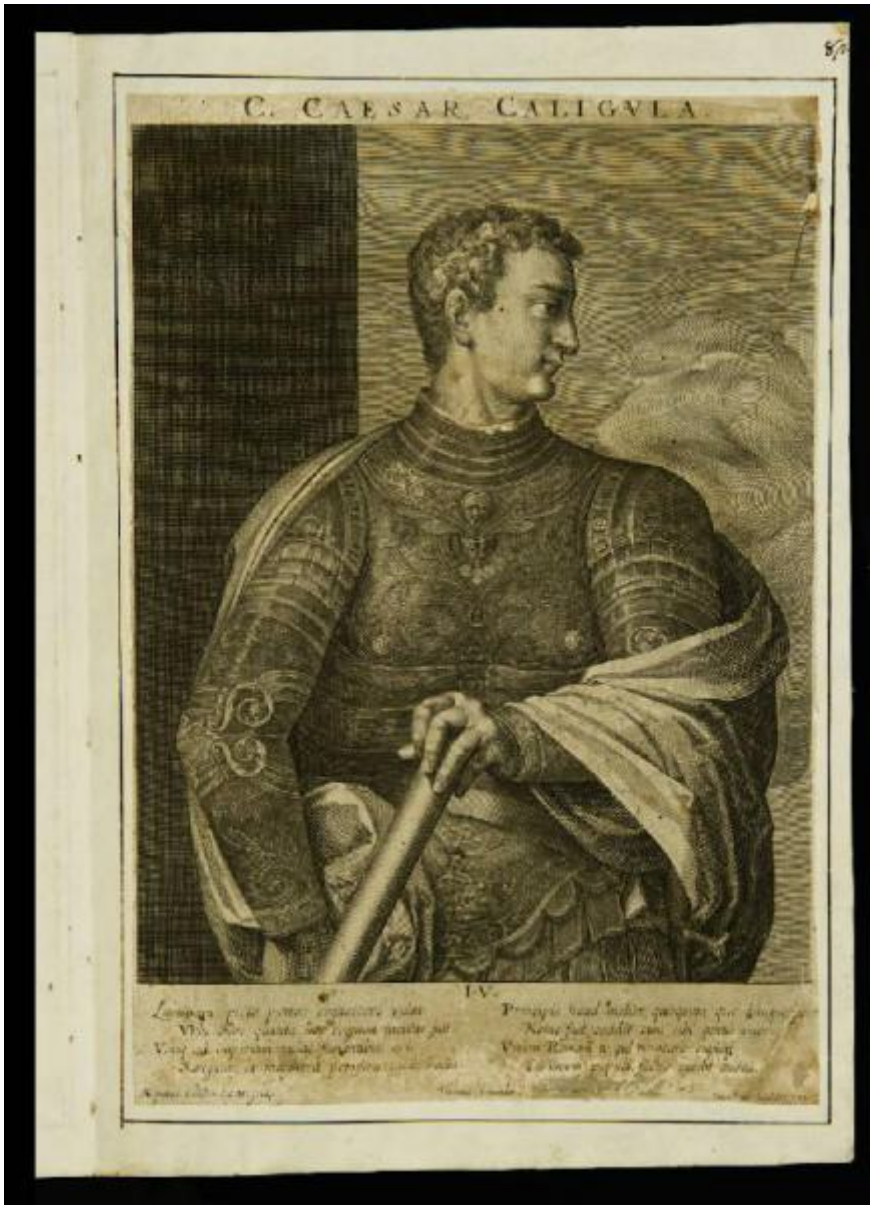

Link risorsa: https://www.lombardiabeniculturali.it/stampe/schede/CM020-04350/

Scheda SIRBeC: https://www.lombardiabeniculturali.it/stampe/schede-complete/CM020-04350/

CODICI

Unità operativa: CM020

Numero scheda: 4350

Codice scheda: CM020-04350

Visibilità scheda: 3

Utilizzo scheda per diffusione: 03

Tipo scheda: S

Livello ricerca: P

CODICE UNIVOCO

Codice regione: 03

Numero catalogo generale: 02059346

Ente schedatore: R03/ Civica Raccolta di Incisioni Serrone Villa Reale

Ente competente: S27

OGGETTO

OGGETTO

Definizione: stampa tagliata

Tipologia: stampa di riproduzione

Identificazione: elemento d'insieme

QUANTITA'

Quantità non rilevata: NR

Numero d'ordine: 4

Disponibiltà del bene: reale

SOGGETTO

Categoria generale: ritratto

Identificazione: Ritratto di Caligola

Titolo proprio: C. Caesar Caligvla

Tipo titolo: dalla stampa

LOCALIZZAZIONE GEOGRAFICO-AMMINISTRATIVA

LOCALIZZAZIONE GEOGRAFICO-AMMINISTRATIVA ATTUALE

Stato: Italia

Regione: Lombardia

Provincia: MB

Nome provincia: Monza e Brianza

Codice ISTAT comune: 108033

Comune: Monza

COLLOCAZIONE SPECIFICA

Tipologia: convento

Denominazione: Casa degli Umiliati (ex)

Denominazione spazio viabilistico: Via Regina Teodolinda, 4

Denominazione struttura conservativa - livello 1: Musei Civici di Monza

Tipologia struttura conservativa: museo

Altra denominazione: Liceo Musicale (ex)

ACCESSIBILITA' DEL BENE

Accessibilità: SI

DATI PATRIMONIALI E COLLEZIONI

INVENTARIO [1 / 3]

Denominazione: DEF

Data: 2004

Numero: DEF 8188

INVENTARIO [2 / 3]

Denominazione: REBORA

Data: 1990

Numero: REBORA 7480

INVENTARIO [3 / 3]

Denominazione: BELLINI

Data: 1980

Numero: BELLINI S 608

GEOREFERENZIAZIONE TRAMITE PUNTO

Tipo di localizzazione: localizzazione fisica

DESCRIZIONE DEL PUNTO

PUNTO|Coordinata X: 521419,42914

PUNTO|Coordinata Y: 5047715,6981

Proiezione e Sistema di riferimento: WGS84 UTM32

CRONOLOGIA

CRONOLOGIA GENERICA

Secolo: sec. XVII

Frazione di secolo: prima metà

CRONOLOGIA SPECIFICA

Da: 1614

Validità: ca.

A: 1629

Validità: ca.

Motivazione cronologia: bibliografia

DEFINIZIONE CULTURALE

AUTORE [1 / 2]

Ruolo: inventore

Autore/Nome scelto: Tiziano

Dati anagrafici/Periodo di attività: 1488/1490-1576

Codice scheda autore: RL010-02257

Sigla per citazione: 00000493

Motivazione dell’attribuzione: firma

AUTORE [2 / 2]

Ruolo: incisore

Autore/Nome scelto: Sadeler, Aegidius

Dati anagrafici/Periodo di attività: 1568-1629

Codice scheda autore: RL010-01979

Sigla per citazione: 00001227

Motivazione dell’attribuzione: firma

STATO DELL' OPERA

Stato: imprecisabile

DATI TECNICI

Materia e tecnica: bulino

MISURE [1 / 2]

Parte: parte figurata

Unità: mm

Altezza: 301

Larghezza: 236

MISURE [2 / 2]

Parte: parte incisa

Unità: mm

Altezza: 350

Larghezza: 239

MISURE FOGLIO

Unità: mm

Altezza: 354

Larghezza: 241

DATI ANALITICI

ISCRIZIONI [1 / 6]

Classe di appartenenza: indicazione di responsabilità

Tecnica di scrittura: a stampa

Tipo di caratteri: corsivo

Posizione: in basso a sinistra sotto iscrizione

Trascrizione: ÆGIDIUS SADELER S.C.M. SCULP.

ISCRIZIONI [2 / 6]

Classe di appartenenza: indicazione di responsabilità

Tecnica di scrittura: a stampa

Tipo di caratteri: corsivo

Posizione: in basso al centro sotto iscrizione

Trascrizione: TITIANUS INUENTOR

ISCRIZIONI [3 / 6]

Classe di appartenenza: indicazione di responsabilità

Tecnica di scrittura: a stampa

Tipo di caratteri: corsivo

Posizione: in basso a destra sotto iscrizione

Trascrizione: MAR[C]US SADELER EXC.

ISCRIZIONI [4 / 6]

Classe di appartenenza: di titolazione

Lingua: LAT

Tecnica di scrittura: a stampa

Tipo di caratteri: lettere capitali

Posizione: in alto sopra parte figurata

Trascrizione: C. CAESAR CALIGVLA.

ISCRIZIONI [5 / 6]

Classe di appartenenza: documentaria

Tecnica di scrittura: a stampa

Tipo di caratteri: lettere capitali

Posizione: in basso sotto parte figurata

Trascrizione: IV.

ISCRIZIONI [6 / 6]

Classe di appartenenza: documentaria

Lingua: LAT

Tecnica di scrittura: a stampa

Tipo di caratteri: corsivo

Posizione: in basso sotto parte figurata

Trascrizione
LAETITIAM PICTO POTERIS COGNOSCERE VULTU / VRBI OLIM QUANTA HOC REGNUM INEUNET FUIT. / VENIT AD IMPERIUM MULTO FUMANTIBUS ARIS / SANGUINE, ET INNUMERÂ PER FORA CAEDE BOÛM / PRINCIPIO HAUD MELIOR QUISQUAM, QUO DENIQUE [...]PEIO[...] / NEMO FUIT, CECIDIT CUM SIBI GENTIS AMOR / VNAM ROMANI TE, QUI TRUNCARE CUPISTI / CERUICEM POPULI, FACTIO CAEDIT OUANS.

STEMMI, EMBLEMI, MARCHI

Classe di appartenenza: timbro a secco

Qualificazione: di collezione

Identificazione: Civica Biblioteca Monza

Quantità: 1

Posizione: in basso a destra

Descrizione: timbro di forma circolare

CONSERVAZIONE

STATO DI CONSERVAZIONE

Data: 2011

Stato di conservazione: mediocre

Indicazioni specifiche: Stampa tagliata e controfondata. Macchie: in alcuni punti della stampa. Carta annerita

Fonte: osservazione diretta

CONDIZIONE GIURIDICA E VINCOLI

CONDIZIONE GIURIDICA

Indicazione generica: proprietà Ente pubblico territoriale

Indicazione specifica: Comune di Monza

FONTI E DOCUMENTI DI RIFERIMENTO

DOCUMENTAZIONE FOTOGRAFICA

Genere: documentazione allegata

Tipo: fotografia digitale colore

Codice identificativo: Civici Musei Monza 8188

Nome del file: 8188.tif

IMMAGINI DATABASE

Path dell'immagine originale: CM020

Nome file dell'immagine originale: 8188.jpg

BIBLIOGRAFIA

Genere: bibliografia di confronto

Titolo contributo: Allgemeines Kunstlerlexicon Internationale Kunstlerdatenbank; CD-ROM Edition

Anno di edizione: 2004

V., pp., nn.: ad vocem

ACCESSO AI DATI

SPECIFICHE DI ACCESSO AI DATI

Profilo di accesso: 1

Motivazione: dati liberamente accessibili

COMPILAZIONE

COMPILAZIONE

Data: 2011

Specifiche ente schedatore: Civica Raccolta di Incisioni Serrone Villa Reale

Nome: Viani, Elisa

Funzionario responsabile: Porta, Dario

GESTIONE ARCHIVIO

ULTIMA MODIFICA SCHEDA

Ultima modifica scheda - data: 2022/03/04

Ultima modifica scheda - ora: 11.33

PUBBLICAZIONE SCHEDA

Pubblicazione scheda - stato: 1

Pubblicazione scheda - data ultima pubblicazione: 2022/03/05

Pubblicazione scheda - ora ultima pubblicazione: 02.00

Pubblicazione scheda - data precedente pubblicazione: 2021/01/17

Pubblicazione scheda - ora precedente pubblicazione: 03.00