# San Francesco in preghiera

## Coriolano Bartolomeo (maniera)

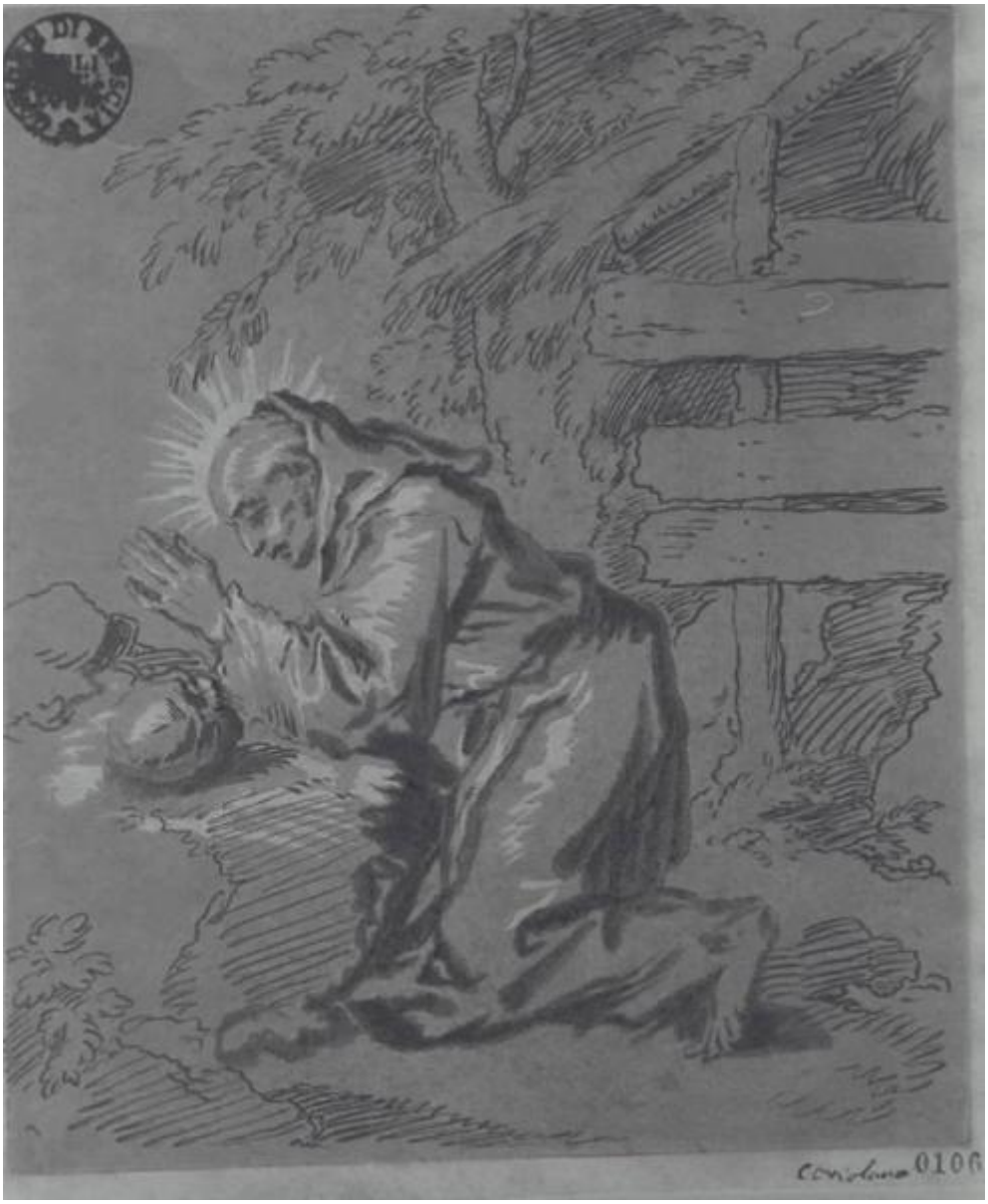


Link risorsa: https://www.lombardiabeniculturali.it/stampe/schede/D0080-00106/

Scheda SIRBeC: https://www.lombardiabeniculturali.it/stampe/schede-complete/D0080-00106/

## CODICI

Unità operativa: D0080

Numero scheda: 106

Codice scheda: D0080-00106

Visibilità scheda: 3

Utilizzo scheda per diffusione: 03

Tipo scheda: S

Livello ricerca: P

**CODICE UNIVOCO**

Codice regione: 03

Ente schedatore: R03/ Comune di Brescia

Ente competente: S23

## OGGETTO

**OGGETTO**

Definizione: stampa

Tipologia: stampa di riproduzione

Disponibiltà del bene: reale

**SOGGETTO**

Categoria generale: sacro

Identificazione: San Francesco in preghiera

## LOCALIZZAZIONE GEOGRAFICO-AMMINISTRATIVA

**LOCALIZZAZIONE GEOGRAFICO-AMMINISTRATIVA ATTUALE**

Stato: Italia

Regione: Lombardia

Provincia: BS

Nome provincia: Brescia

Codice ISTAT comune: 017029

Comune: Brescia

### COLLOCAZIONE SPECIFICA

Tipologia: palazzo

Qualificazione: privato

Denominazione: Palazzo Martinengo da Barco

Denominazione spazio viabilistico: Via Martinengo da Barco 1

Denominazione struttura conservativa - livello 1: Musei Civici di Arte e Storia

Denominazione struttura conservativa - livello 2: Pinacoteca Tosio Martinengo

Tipologia struttura conservativa: museo

Altra denominazione: Civica Pinacoteca Tosio Martinengo

## DATI PATRIMONIALI E COLLEZIONI

### INVENTARIO

Data: 1997

Numero: 106

## GEOREFERENZIAZIONE TRAMITE PUNTO

Tipo di localizzazione: localizzazione fisica

### DESCRIZIONE DEL PUNTO

PUNTO|Coordinata X: 595726,09781

PUNTO|Coordinata Y: 5043074,9672

### CARATTERISTICHE DEL PUNTO

Quota s.l.m.: 143

Proiezione e Sistema di riferimento: WGS84 UTM32

## CRONOLOGIA

### CRONOLOGIA GENERICA

Secolo: sec. XVII

### CRONOLOGIA SPECIFICA

Da: 1600

Validità: post

A: 1699

Validità: ante

Motivazione cronologia: bibliografia

## DEFINIZIONE CULTURALE

**AUTORE**

Ruolo: incisore

Autore/Nome scelto: Coriolano Bartolomeo

Dati anagrafici/Periodo di attività: 1599 ca./ 1676 ca.

Riferimento all'autore: maniera

Motivazione dell'attribuzione: documentazione

**AMBITO CULTURALE**

Denominazione: Scuola emiliana (?)

## DATI TECNICI

Materia e tecnica: chiaroscuro

**MISURE [1 / 3]**

Parte: inciso

Unità: mm

Altezza: 182

Larghezza: 148

**MISURE [2 / 3]**

Parte: lastra

Unità: mm

Altezza: 186

Larghezza: 150

**MISURE [3 / 3]**

Parte: foglio

Unità: mm

Altezza: 199

Larghezza: 166

Filigrana: Privo di filigrana

## DATI ANALITICI

### ISCRIZIONI

Classe di appartenenza: anepigrafa

## CONSERVAZIONE

### STATO DI CONSERVAZIONE

Data: 2000/07/18

Stato di conservazione: buono

## CONDIZIONE GIURIDICA E VINCOLI

### ACQUISIZIONE

Nome: Biblioteca Queriniana

### CONDIZIONE GIURIDICA

Indicazione generica: proprietà Ente pubblico territoriale

Indicazione specifica: Comune di Brescia

## FONTI E DOCUMENTI DI RIFERIMENTO

### DOCUMENTAZIONE FOTOGRAFICA

Genere: documentazione allegata

Tipo: fotografia digitale

Codice identificativo: ST00106.TIF

Nome del file: ST00106.TIF

### IMMAGINI DATABASE

Path dell'immagine originale: D0080

Nome file dell'immagine originale: ST00106.jpg

### FONTI E DOCUMENTI

Autore: [Cicogna L.]

Denominazione: Stampe Inventario

Data: [1906-sd.]

Foglio Carta: v. I p. 3 num. 106

Nome dell'archivio: Brescia, Archivio Musei Arte e Storia

## COMPILAZIONE

### COMPILAZIONE

Data: 2000

Specifiche ente schedatore: Comune di Brescia

Nome: D'Adda, R.

Funzionario responsabile: Pacia, A.

### AGGIORNAMENTO-REVISIONE

Data: 2003

Nome: Menta. L.

## GESTIONE ARCHIVIO

### ULTIMA MODIFICA SCHEDA

Ultima modifica scheda - data: 2020/02/14

Ultima modifica scheda - ora: 10.24

### PUBBLICAZIONE SCHEDA

Pubblicazione scheda - stato: 1

Pubblicazione scheda - data ultima pubblicazione: 2021/01/17

Pubblicazione scheda - ora ultima pubblicazione: 03.00

Pubblicazione scheda - data precedente pubblicazione: 2020/07/18

Pubblicazione scheda - ora precedente pubblicazione: 02.00