Le Lascivie

Carracci Agostino

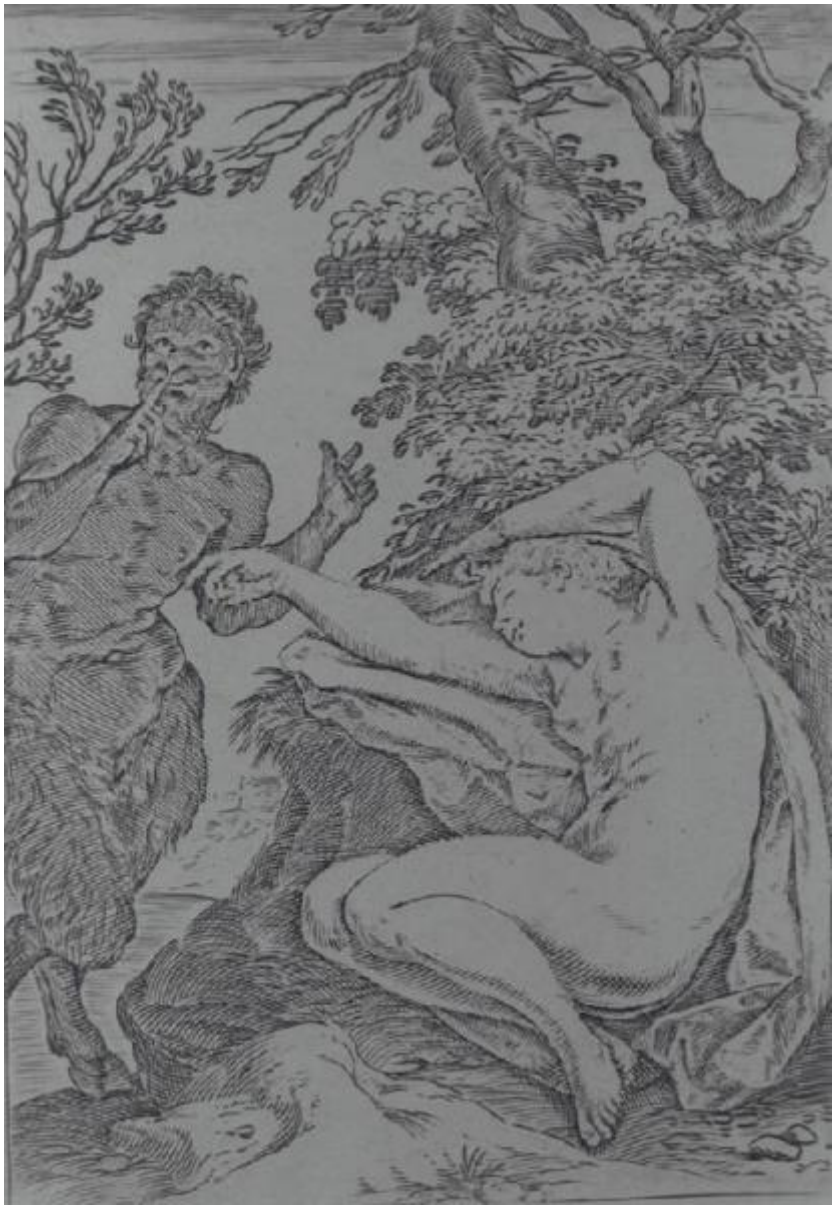

Link risorsa: https://www.lombardiabeniculturali.it/stampe/schede/D0080-10412/

Scheda SIRBeC: https://www.lombardiabeniculturali.it/stampe/schede-complete/D0080-10412/

CODICI

Unità operativa: D0080

Numero scheda: 10412

Codice scheda: D0080-10412

Visibilità scheda: 3

Utilizzo scheda per diffusione: 03

Tipo scheda: S

Livello ricerca: P

CODICE UNIVOCO

Codice regione: 03

Ente schedatore: R03/ Comune di Brescia

Ente competente: R03

OGGETTO

OGGETTO

Definizione: stampa

Tipologia: stampa di invenzione

Identificazione: elemento d'insieme

Disponibiltà del bene: reale

SOGGETTO

Categoria generale: mitologia

Identificazione: Satiro sorprende una ninfa addormentata

Titolo della serie di appartenenza: Le Lascivie

LOCALIZZAZIONE GEOGRAFICO-AMMINISTRATIVA

LOCALIZZAZIONE GEOGRAFICO-AMMINISTRATIVA ATTUALE

Stato: Italia

Regione: Lombardia

Provincia: BS

Nome provincia: Brescia

Codice ISTAT comune: 017029

Comune: Brescia

COLLOCAZIONE SPECIFICA

Tipologia: palazzo

Qualificazione: privato

Denominazione: Palazzo Martinengo da Barco

Denominazione spazio viabilistico: Via Martinengo da Barco 1

Denominazione struttura conservativa - livello 1: Musei Civici di Arte e Storia

Denominazione struttura conservativa - livello 2: Pinacoteca Tosio Martinengo

Tipologia struttura conservativa: museo

Altra denominazione: Civica Pinacoteca Tosio Martinengo

DATI PATRIMONIALI E COLLEZIONI

INVENTARIO

Data: 1997

Numero: 10412

GEOREFERENZIAZIONE TRAMITE PUNTO

Tipo di localizzazione: localizzazione fisica

DESCRIZIONE DEL PUNTO

PUNTO|Coordinata X: 595726,09781

PUNTO|Coordinata Y: 5043074,9672

CARATTERISTICHE DEL PUNTO

Quota s.l.m.: 143

Proiezione e Sistema di riferimento: WGS84 UTM32

CRONOLOGIA

CRONOLOGIA GENERICA

Secolo: sec. XVI

Frazione di secolo: fine

CRONOLOGIA SPECIFICA

Da: 1590

Validità: post

A: 1599

Validità: ante

Motivazione cronologia: bibliografia

DEFINIZIONE CULTURALE

AUTORE

Ruolo: incisore, inventore

Autore/Nome scelto: Carracci Agostino

Dati anagrafici/Periodo di attività: Bologna, 1557 - Parma, 1602

AMBITO CULTURALE

Denominazione: Scuola bolognese

STATO DELL' OPERA

Stato: unico

DATI TECNICI

Materia e tecnica: bulino

MISURE [1 / 3]

Parte: inciso

Altezza: 150

Larghezza: 102

MISURE [2 / 3]

Parte: impronta

Altezza: 152

Larghezza: 105

MISURE [3 / 3]

Parte: foglio

Unità: mm

Altezza: 239

Larghezza: 158

Filigrana: Privo di filigrana

CONSERVAZIONE

STATO DI CONSERVAZIONE

Data: 1997

Stato di conservazione: buono

Indicazioni specifiche
piccola piega all'angolo in alto a destra; quattro piccole macchie ossidate lungo il bordo a destra verso l'alto; sporco

CONDIZIONE GIURIDICA E VINCOLI

ACQUISIZIONE

Tipo acquisizione: acquisto

Data acquisizione: 1906

CONDIZIONE GIURIDICA

Indicazione generica: proprietà Ente pubblico territoriale

Indicazione specifica: Comune di Brescia

FONTI E DOCUMENTI DI RIFERIMENTO

DOCUMENTAZIONE FOTOGRAFICA

Genere: documentazione allegata

Tipo: fotografia digitale

Codice identificativo: ST10412.tif

Nome del file: ST10412.TIF

IMMAGINI DATABASE

Path dell'immagine originale: D0080

Nome file dell'immagine originale: ST10412.jpg

BIBLIOGRAFIA [1 / 8]

Genere: bibliografia specifica

Autore: [CICOGNA Luigi]

Anno di edizione: 1906

V., pp., nn.: II, 53, n. 10412

BIBLIOGRAFIA [2 / 8]

Genere: bibliografia specifica

Autore: BARTSCH Adam

Anno di edizione: 1803

V., pp., nn.: XVIII (1818), 108, n. 128

BIBLIOGRAFIA [3 / 8]

Genere: bibliografia specifica

Autore: LE BLANC Charles

Anno di edizione: 1854

V., pp., nn.: I (1854), 602, n. 123

BIBLIOGRAFIA [4 / 8]

Genere: bibliografia specifica

Autore: NAGLER Georg Kaspar

Anno di edizione: 1924

V., pp., nn.: II, 472

BIBLIOGRAFIA [5 / 8]

Genere: bibliografia specifica

Autore: Le incisioni dei Carracci

Anno di edizione: 1965

V., pp., nn.: 42, n. 139

BIBLIOGRAFIA [6 / 8]

Genere: bibliografia specifica

Autore: The Illustrated Bartsch

Anno di edizione: 1978

V., pp., nn.: 39 (1980), 170, n. 128

BIBLIOGRAFIA [7 / 8]

Genere: bibliografia specifica

Autore: The Illustrated Bartsch

Anno di edizione: 1978

V., pp., nn.: 39 commentary (1995), 323-324, n. 202

BIBLIOGRAFIA [8 / 8]

Genere: bibliografia specifica

Autore: DeGRAZIA Diane

Anno di edizione: 1984

V., pp., nn.: 173-174, n. 185

COMPILAZIONE

COMPILAZIONE

Data: 1997

Specifiche ente schedatore: Comune di Brescia

Nome: Menta, L.

Funzionario responsabile: Pacia, A.

AGGIORNAMENTO-REVISIONE

Data: 2003

Nome: Menta. L.

GESTIONE ARCHIVIO

ULTIMA MODIFICA SCHEDA

Ultima modifica scheda - data: 2020/02/14

Ultima modifica scheda - ora: 10.24

PUBBLICAZIONE SCHEDA

Pubblicazione scheda - stato: 1

Pubblicazione scheda - data ultima pubblicazione: 2021/01/17

Pubblicazione scheda - ora ultima pubblicazione: 03.00

Pubblicazione scheda - data precedente pubblicazione: 2020/07/18

Pubblicazione scheda - ora precedente pubblicazione: 02.00