Deposizione dalla croce

Vliet, Jan van; Rijn, Rembrandt Harmensz. van

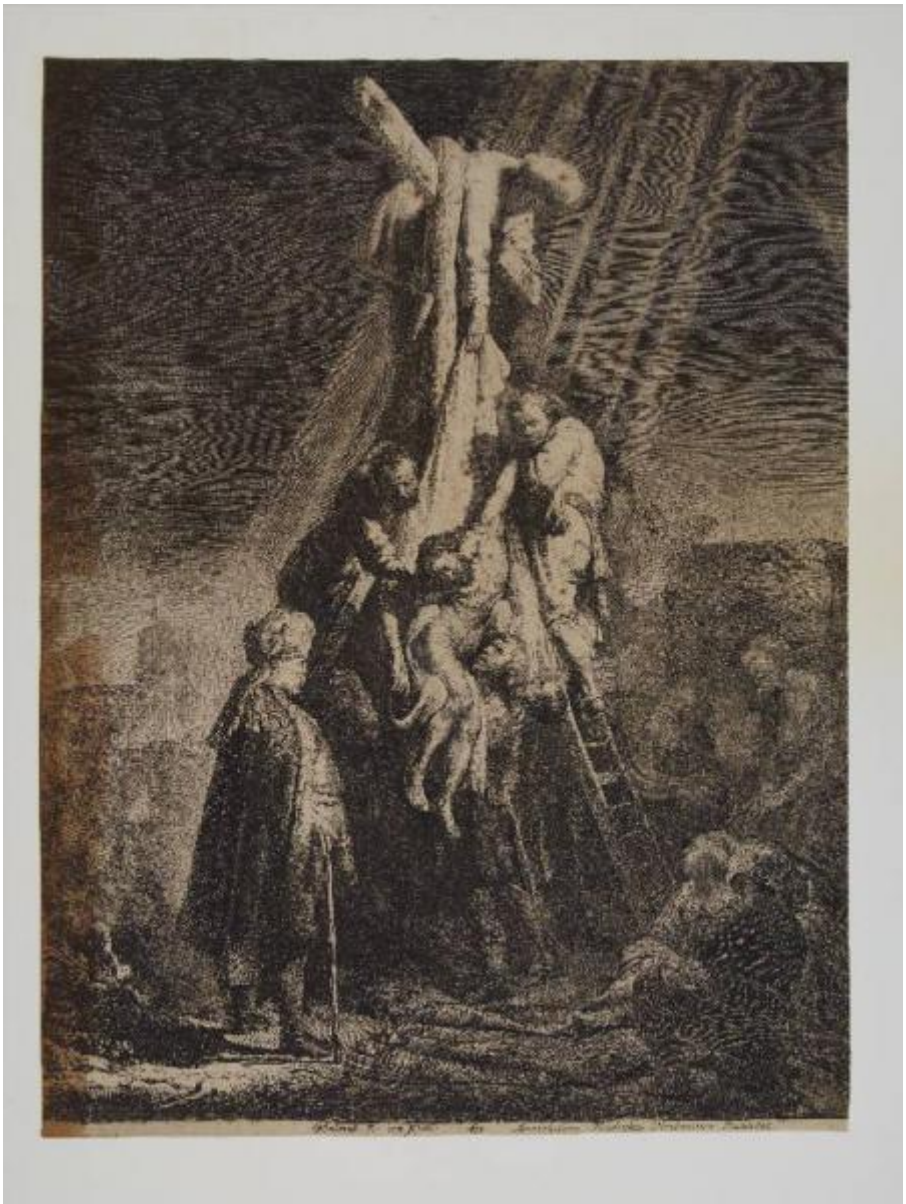

Link risorsa: https://www.lombardiabeniculturali.it/stampe/schede/F0130-00386/

Scheda SIRBeC: https://www.lombardiabeniculturali.it/stampe/schede-complete/F0130-00386/

CODICI

Unità operativa: F0130

Numero scheda: 386

Codice scheda: F0130-00386

Visibilità scheda: 3

Utilizzo scheda per diffusione: 03

Tipo scheda: S

Livello ricerca: P

CODICE UNIVOCO

Codice regione: 03

Numero catalogo generale: 02142928

Ente schedatore: R03/ Musei Civici di Pavia

Ente competente: S27

OGGETTO

OGGETTO

Definizione: stampa smarginata

Tipologia: stampa di invenzione

Disponibiltà del bene: reale

SOGGETTO

Categoria generale: sacro

Identificazione: Deposizione di Cristo dalla croce

Titolo: Deposizione dalla croce

Tipo titolo: dalla bibliografia

LOCALIZZAZIONE GEOGRAFICO-AMMINISTRATIVA

LOCALIZZAZIONE GEOGRAFICO-AMMINISTRATIVA ATTUALE

Stato: Italia

Regione: Lombardia

Provincia: PV

Nome provincia: Pavia

Codice ISTAT comune: 018110

Comune: Pavia

COLLOCAZIONE SPECIFICA

Tipologia: castello

Qualificazione: signorile

Denominazione: Castello Visconteo

Denominazione spazio viabilistico: Viale XI febbraio, 35

Denominazione struttura conservativa - livello 1: Musei Civici di Pavia

Tipologia struttura conservativa: museo

Altra denominazione: Castello Visconteo di Pavia

DATI PATRIMONIALI E COLLEZIONI

INVENTARIO

Denominazione: Inventario Sòriga

Data: 1934

Numero: St. Mal. 3561

Transcodifica del numero di inventario: 01003561

Specifiche inventario: data inventario

COLLEZIONI

Denominazione: Collezione Malaspina

Nome del collezionista: Malaspina di Sannazzaro, Luigi

Data ingresso del bene nella collezione: 1824 ante

Data uscita del bene nella collezione: 1835

Numero inventario bene nella collezione: scuola fiamminga, cartella VI 39

GEOREFERENZIAZIONE TRAMITE PUNTO

Tipo di localizzazione: localizzazione fisica

DESCRIZIONE DEL PUNTO

PUNTO|Coordinata X: 512490,17735

PUNTO|Coordinata Y: 5004133,5491

CARATTERISTICHE DEL PUNTO

Quota s.l.m.: 81

Proiezione e Sistema di riferimento: WGS84 UTM32

CRONOLOGIA

CRONOLOGIA GENERICA

Secolo: sec. XVII

Frazione di secolo: secondo quarto

CRONOLOGIA SPECIFICA

Da: 1633

Validità: post

A: 1633

Validità: ante

Motivazione cronologia: iscrizione

RIFERIMENTO MATRICE

Matrice non rintracciata: MNR

DEFINIZIONE CULTURALE

AUTORE [1 / 3]

Ruolo: incisore

Autore/Nome scelto: Vliet, Jan van

Dati anagrafici/Periodo di attività: notizie 1610-1637

Codice scheda autore: F0130-00074

Motivazione dell’attribuzione: bibliografia

AUTORE [2 / 3]

Ruolo: incisore

Autore/Nome scelto: Rijn, Rembrandt Harmensz. van

Dati anagrafici/Periodo di attività: 1606-1669

Codice scheda autore: F0130-00071

Motivazione dell’attribuzione [1 / 2]: iscrizione

Motivazione dell’attribuzione [2 / 2]: bibliografia

AUTORE [3 / 3]

Ruolo: inventore

Autore/Nome scelto: Rijn, Rembrandt Harmensz. van

Dati anagrafici/Periodo di attività: 1606-1669

Codice scheda autore: F0130-00071

Motivazione dell’attribuzione: iscrizione

STATO DELL' OPERA

Stato: terzo stato su cinque (secondo White/ Boon 1969)

Specifiche: con l'indirizzo dell'editore

DATI TECNICI

Materia e tecnica: acquaforte

Materia e tecnica: bulino

MISURE

Parte: parte incisa

Unità: mm

Altezza: 518

Larghezza: 394

MISURE FOGLIO

Unità: mm

Altezza: 526

Larghezza: 394

Filigrana: assente

Materia supporto: rame

DESCRIZIONE INCHIOSTRI

Colore: nero

DATI ANALITICI

ISCRIZIONI [1 / 2]

Classe di appartenenza: indicazione di responsabilità

Tecnica di scrittura: a stampa

Tipo di caratteri: corsivo

Posizione: nel margine inferiore, al centro

Trascrizione: Rembrandt. f: cum prijvl°; .1633..

ISCRIZIONI [2 / 2]

Classe di appartenenza: indicazione di responsabilità

Tecnica di scrittura: a stampa

Tipo di caratteri: corsivo

Posizione: nel margine inferiore, verso destra

Trascrizione: Amstelodami Hendrickus Vlenburgensis Excudebat

STEMMI, EMBLEMI, MARCHI [1 / 2]

Classe di appartenenza: timbro a secco

Qualificazione: di collezione

Identificazione: non in Lugt

Posizione: in basso verso il centro

Descrizione: lettere S M corsive, entro tondo con perline a rilievo

STEMMI, EMBLEMI, MARCHI [2 / 2]

Classe di appartenenza: timbro a inchiostro

Qualificazione: di collezione

Identificazione: Stabilimento Malaspina (Lugt 1779a)

Posizione: al verso

Descrizione: STABILIMENTO / MALASPINA, entro ovale; inchiostro nero

Notizie storico-critiche
La critica dubita della completa autografia dell'opera, attribuendola alla collaborazione tra l'artista e Jan van Vliet. La composizione deriva comunque sicuramente da una serie di elaborazioni di Rembrandt, sia dipinte (cfr. il dipinto monocromo a Londra, National Gallery), esemplari della stampa in primo stato parzialmente completi e ritoccati a mano. Si veda Rembrandt. Dipinti, incisioni.... 2002, pp. 112-116.

CONSERVAZIONE

STATO DI CONSERVAZIONE

Data: 2013

Stato di conservazione: discreto

Indicazioni specifiche: parte laterale sinistra imbrunita

Modalità di conservazione: incollato con brachette, lungo il margine superiore, al montaggio moderno (cfr. RS)

Fonte: osservazione diretta

CONDIZIONE GIURIDICA E VINCOLI

ACQUISIZIONE

Tipo acquisizione: legato

Nome: Malaspina di Sannazzaro, Luigi

Data acquisizione: 1838

Luogo acquisizione: PV/ Pavia

CONDIZIONE GIURIDICA

Indicazione generica: proprietà Ente pubblico territoriale

Indicazione specifica: Comune di Pavia

Indirizzo: Piazza del Municipio, 2 - 27100 Pavia (PV)

FONTI E DOCUMENTI DI RIFERIMENTO

DOCUMENTAZIONE FOTOGRAFICA

Genere: documentazione allegata

Tipo: fotografia digitale colore

Autore: Postini, Luca

Data: 2012/00/00

Codice identificativo: MuseiCiviciStMal3561

Nome del file: St. Mal. 3561.JPG

IMMAGINI DATABASE

Path dell'immagine originale: F0130

Nome file dell'immagine originale: St. Mal. 3561.jpg

BIBLIOGRAFIA [1 / 5]

Genere: bibliografia specifica

Autore: Bartsch A.

Titolo libro o rivista
Catalogue raisonné des Toutes les Estampes qui forment l'oeuvre de Rembrant et ceux de ses principaux imitateurs

Luogo di edizione: Vienne

Anno di edizione: 1797

Codice scheda bibliografia: F0130-00091

V., pp., nn.: n. 81

BIBLIOGRAFIA [2 / 5]

Genere: bibliografia specifica

Autore: Malaspina di Sannazzaro L.

Titolo libro o rivista: Catalogo di una raccolta di stampe antiche

Luogo di edizione: Milano

Anno di edizione: 1824

Codice scheda bibliografia: F0130-00001

V., pp., nn.: v. III p. 202

BIBLIOGRAFIA [3 / 5]

Genere: bibliografia specifica

Autore: White C./ Boon K.G.

Titolo libro o rivista: Rembrandt's Etchings: an Illustrated Critical Catalogue

Luogo di edizione: Amsterdam

Anno di edizione: 1969

Codice scheda bibliografia: F0130-00090

V., pp., nn.: n. B 81

BIBLIOGRAFIA [4 / 5]

Genere: bibliografia specifica

Autore: Peroni A.

Titolo libro o rivista: Stampe dei maestri olandesi del sec. XVII dalla Raccolta Malaspina dei Civici Musei di Pavia

Luogo di edizione: Pavia

Anno di edizione: 1970

Codice scheda bibliografia: F0130-00088

V., pp., nn.: pp. 25-26 n. 2 e sotto n. 3

BIBLIOGRAFIA [5 / 5]

Genere: bibliografia specifica

Titolo libro o rivista: Rembrandt: incidere la luce. I capolavori della grafica

Luogo di edizione: Cinisello Balsamo

Anno di edizione: 2012

Codice scheda bibliografia: F0130-00085

V., pp., nn.: p. 32 n. 4

V., tavv., figg.: p. 33

MOSTRE [1 / 2]

Titolo: Rembrandt: incidere la luce. I capolavori della grafica

Numero opera nel catalogo: n. 4

Luogo, sede espositiva, data [1 / 2]: Pavia, Scuderie del Castello Visconteo, 17 marzo - 1 luglio 2012

Luogo, sede espositiva, data [2 / 2]: Trieste, Scuderie del Castello di Miramare, 7 luglio - 7 ottobre 2012

MOSTRE [2 / 2]

Titolo: Stampe dei maestri olandesi del sec. XVII dalla Raccolta Malaspina dei Civici Musei di Pavia

Numero opera nel catalogo: n. 2

Luogo, sede espositiva, data: Pavia, Musei Civici

ACCESSO AI DATI

SPECIFICHE DI ACCESSO AI DATI

Profilo di accesso: 1

Motivazione: dati liberamente accessibili

COMPILAZIONE

COMPILAZIONE

Data: 2013

Specifiche ente schedatore: Musei Civici di Pavia

Nome: Aldovini, Laura

Referente scientifico: Aldovini, Laura

Funzionario responsabile: Porreca, Francesca

GESTIONE ARCHIVIO

ULTIMA MODIFICA SCHEDA

Ultima modifica scheda - data: 2020/11/11

Ultima modifica scheda - ora: 16.00

PUBBLICAZIONE SCHEDA

Pubblicazione scheda - stato: 1

Pubblicazione scheda - data ultima pubblicazione: 2020/12/19

Pubblicazione scheda - ora ultima pubblicazione: 02.00

Pubblicazione scheda - data precedente pubblicazione: 2020/07/18

Pubblicazione scheda - ora precedente pubblicazione: 02.00