Ritratto di Giuseppe Piazzi

Focosi Roberto; Buccinelli Giuseppe

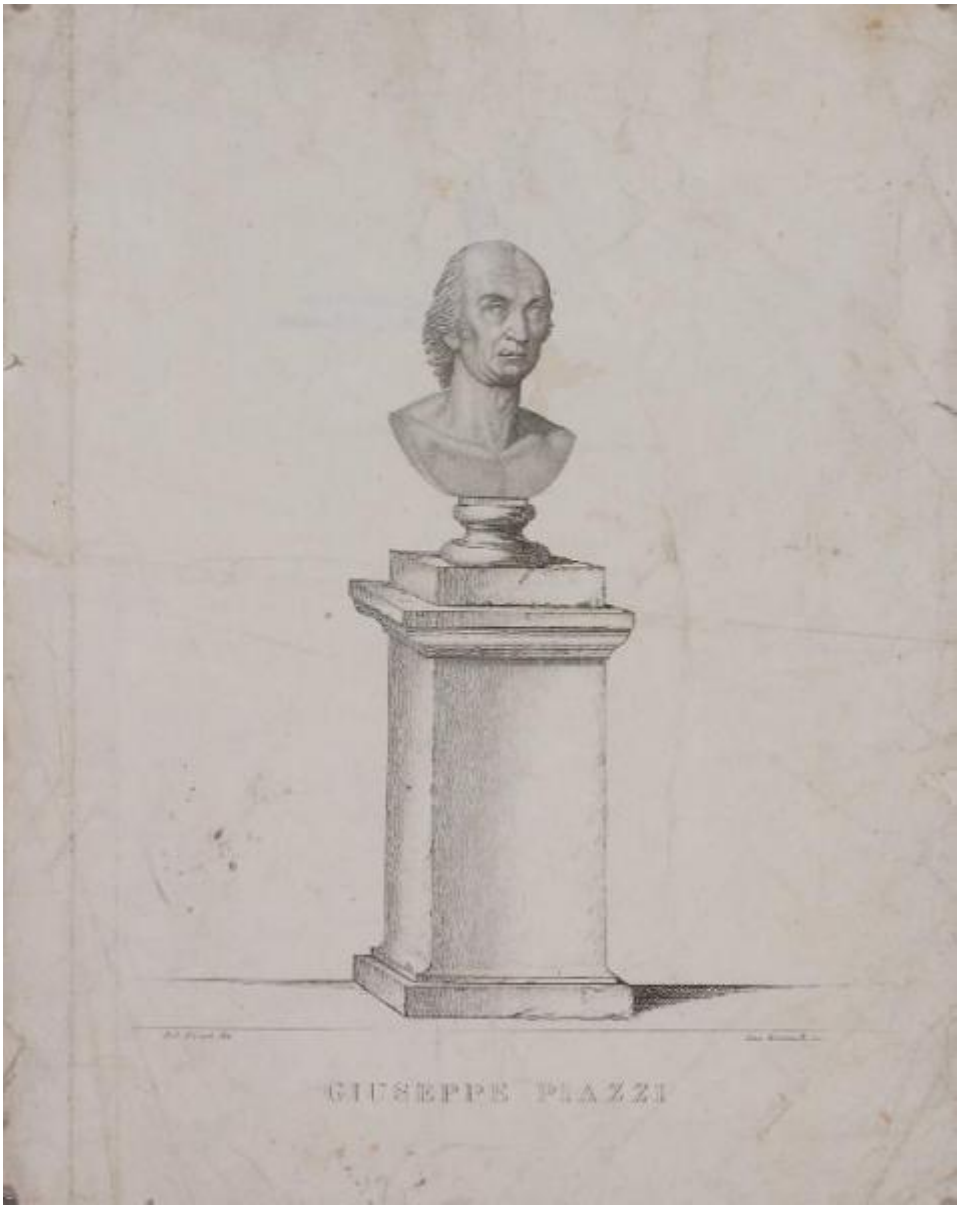

Link risorsa: https://www.lombardiabeniculturali.it/stampe/schede/G1050-00271/

Scheda SIRBeC: https://www.lombardiabeniculturali.it/stampe/schede-complete/G1050-00271/

CODICI

Unità operativa: G1050

Numero scheda: 271

Codice scheda: G1050-00271

Visibilità scheda: 3

Utilizzo scheda per diffusione: 03

Tipo scheda: S

Livello ricerca: P

CODICE UNIVOCO

Codice regione: 03

Numero catalogo generale: 00649065

Ente schedatore: R03/ Musei Civici di Lecco

Ente competente: S27

RELAZIONI

RELAZIONI CON ALTRI BENI

Tipo relazione: è compreso

Tipo scheda: COL

Codice bene: 03

Codice IDK della scheda correlata: COL-LMD20-0000011

OGGETTO

OGGETTO

Definizione: stampa smarginata

Disponibiltà del bene: reale

SOGGETTO

Categoria generale: ritratto

Identificazione: Ritratto di Giuseppe Piazzi

LOCALIZZAZIONE GEOGRAFICO-AMMINISTRATIVA

LOCALIZZAZIONE GEOGRAFICO-AMMINISTRATIVA ATTUALE

Stato: Italia

Regione: Lombardia

Provincia: LC

Nome provincia: Lecco

Codice ISTAT comune: 097042

Comune: Lecco

Altra località: Caleotto

COLLOCAZIONE SPECIFICA

Tipologia: villa

Denominazione: Villa Manzoni

Denominazione spazio viabilistico: Via Guanella, 1

Denominazione struttura conservativa - livello 1: Musei Civici di Lecco

Tipologia struttura conservativa: museo

DATI PATRIMONIALI E COLLEZIONI

INVENTARIO

Numero: PA/570

GEOREFERENZIAZIONE TRAMITE PUNTO

Tipo di localizzazione: localizzazione fisica

DESCRIZIONE DEL PUNTO

PUNTO|Coordinata X: 530908,72929

PUNTO|Coordinata Y: 5077775,6060

Proiezione e Sistema di riferimento: WGS84 UTM32

CRONOLOGIA

CRONOLOGIA GENERICA

Secolo: sec. XIX

CRONOLOGIA SPECIFICA

Da: 1800

Validità: post

A: 1899

Validità: ante

Motivazione cronologia: analisi stilistica

DEFINIZIONE CULTURALE

AUTORE [1 / 2]

Ruolo: inventore

Autore/Nome scelto: Focosi Roberto

Dati anagrafici/Periodo di attività: 1801/ 1862

Codice scheda autore: G1050-00223

Motivazione dell’attribuzione: iscrizione

AUTORE [2 / 2]

Ruolo: incisore

Autore/Nome scelto: Buccinelli Giuseppe

Dati anagrafici/Periodo di attività: notizie prima metà sec. XIX

Codice scheda autore: G1050-00237

Motivazione dell’attribuzione: iscrizione

DATI TECNICI

Materia e tecnica: acquaforte

MISURE

Mancanza: MNR

MISURE FOGLIO

Altezza: 34,7

Larghezza: 26,5

DATI ANALITICI

ISCRIZIONI [1 / 3]

Classe di appartenenza: titolazione

Tipo di caratteri: lettere capitali

Posizione: in basso, al centro

Trascrizione: GIUSEPPE PIAZZI

ISCRIZIONI [2 / 3]

Classe di appartenenza: indicazione di responsabilità

Tipo di caratteri: corsivo

Posizione: in basso, a sinistra

Trascrizione: ROB. FOCOSI DIS.DIS.

ISCRIZIONI [3 / 3]

Classe di appartenenza: documentaria

Tipo di caratteri: corsivo

Posizione: in basso, al centro

Trascrizione: GIUS. BUCCINELLI INC.

Notizie storico-critiche
L'incisione rappresenta il busto-ritratto di Giuseppe Piazzi, nato a Ponte il 16 luglio 1746, che si distinse in modo particolare per la scoperta, nel 1801 del pianetino chiamato Cerere Ferdinandea in onore della Sicilia, terra di Cerere dea delle messi e del suo sovrano Ferdinando IV. Inoltre compilò un catalogo stellare di notevole valore scientifico, contenente la posizione di 6.748 stelle, poi aggiornato nel 1814. Morì a Napoli il 22 luglio 1826, poco dopo aver compiuto gli ottant'anni; il 27 agosto 1871.

CONSERVAZIONE

STATO DI CONSERVAZIONE

Data: 2006

Stato di conservazione: buono

Fonte: Direzione

CONDIZIONE GIURIDICA E VINCOLI

ACQUISIZIONE

Tipo acquisizione: legato

Nome: Vercelloni Carlo

CONDIZIONE GIURIDICA

Indicazione generica: proprietà Ente pubblico territoriale

Indicazione specifica: Comune di Lecco

Indirizzo: Piazza Diaz, 1 - Lecco

FONTI E DOCUMENTI DI RIFERIMENTO

DOCUMENTAZIONE FOTOGRAFICA

Genere: documentazione allegata

Tipo: fotografia colore

Codice identificativo: MCLC-PA0570.jpg

Nome del file: MCLC-PA0570.tif

IMMAGINI DATABASE

Path dell'immagine originale: G1050

Nome file dell'immagine originale: MCLC-PA0570.jpg

ACCESSO AI DATI

SPECIFICHE DI ACCESSO AI DATI

Profilo di accesso: 1

Motivazione: dati liberamente accessibili

COMPILAZIONE

COMPILAZIONE

Data: 2006

Specifiche ente schedatore: Musei Civici di Lecco

Nome: Virgilio, Giovanna

Funzionario responsabile: Cattaneo, Barbara

GESTIONE ARCHIVIO

ULTIMA MODIFICA SCHEDA

Ultima modifica scheda - data: 2020/11/11

Ultima modifica scheda - ora: 16.00

PUBBLICAZIONE SCHEDA

Pubblicazione scheda - stato: 1

Pubblicazione scheda - data ultima pubblicazione: 2020/12/19

Pubblicazione scheda - ora ultima pubblicazione: 02.00

Pubblicazione scheda - data precedente pubblicazione: 2020/07/18

Pubblicazione scheda - ora precedente pubblicazione: 02.00