# Serafini

## Bucci Anselmo

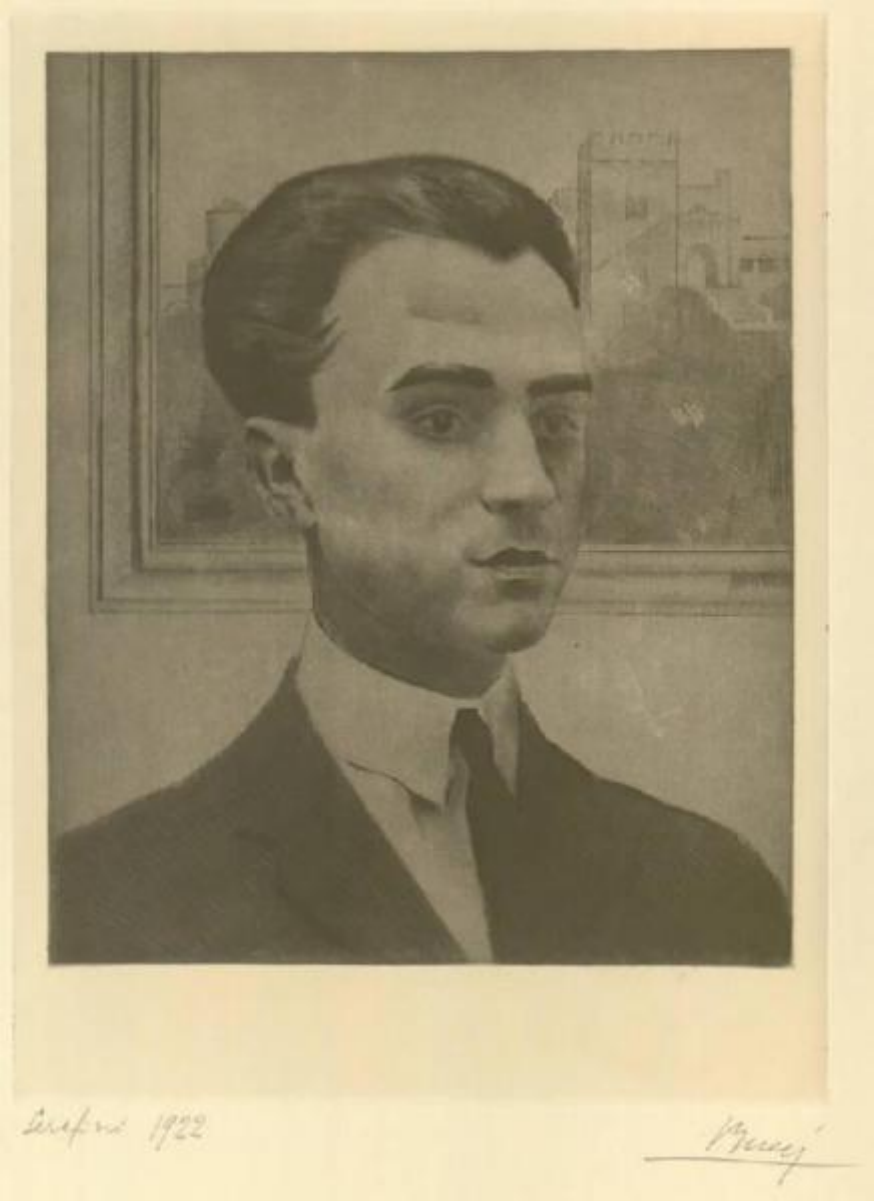


Link risorsa: https://www.lombardiabeniculturali.it/stampe/schede/H0080-01374/

Scheda SIRBeC: https://www.lombardiabeniculturali.it/stampe/schede-complete/H0080-01374/

## CODICI

Unità operativa: H0080

Numero scheda: 1374

Codice scheda: H0080-01374

Visibilità scheda: 3

Utilizzo scheda per diffusione: 03

Tipo scheda: S

Livello ricerca: P

**CODICE UNIVOCO**

Codice regione: 03

Numero catalogo generale: 00639141

Ente schedatore: R03/ Raccolta delle Stampe Achille Bertarelli

Ente competente: S27

## RELAZIONI

**RELAZIONI CON ALTRI BENI**

Tipo relazione: è compreso

Tipo scheda: COL

Codice bene: 03

Codice IDK della scheda correlata: COL-H0080-0000001

## OGGETTO

**OGGETTO**

Definizione: stampa

Tipologia: stampa di invenzione

**QUANTITA'**

Numero: 1

Disponibiltà del bene: reale

**SOGGETTO**

Categoria generale: ritratto

Identificazione: Ritratto maschile

Titolo: Serafini

Titolo proprio: Serafini

Tipo titolo: nota manoscritta dell'autore

## LOCALIZZAZIONE GEOGRAFICO-AMMINISTRATIVA

### LOCALIZZAZIONE GEOGRAFICO-AMMINISTRATIVA ATTUALE

Stato: Italia

Regione: Lombardia

Provincia: MI

Nome provincia: Milano

Codice ISTAT comune: 015146

Comune: Milano

### COLLOCAZIONE SPECIFICA

Tipologia: castello

Denominazione: Castello Sforzesco - complesso

Denominazione spazio viabilistico: Piazza Castello

Denominazione struttura conservativa - livello 1: Civiche Raccolte Grafiche e Fotografiche del Castello Sforzesco

Denominazione struttura conservativa - livello 2: Raccolta delle Stampe Achille Bertarelli

Tipologia struttura conservativa: museo

Altra denominazione: Castello di Porta Giovia

## DATI PATRIMONIALI E COLLEZIONI

### INVENTARIO

Data: 1929-

Numero: Mod. m. 11-7

### COLLEZIONI

Denominazione: Civica Raccolta delle Stampe Achille Bertarelli

## GEOREFERENZIAZIONE TRAMITE PUNTO

Tipo di localizzazione: localizzazione fisica

**DESCRIZIONE DEL PUNTO**

PUNTO|Coordinata X: 514046,01806

PUNTO|Coordinata Y: 5035290,9662

Proiezione e Sistema di riferimento: WGS84 UTM32

## CRONOLOGIA

**CRONOLOGIA GENERICA**

Secolo: sec. XX

**CRONOLOGIA SPECIFICA**

Da: 1922

Validità: post

A: 1922

Validità: ante

Motivazione cronologia: data

## DEFINIZIONE CULTURALE

**AUTORE**

Ruolo: incisore

Autore/Nome scelto: Bucci Anselmo

Dati anagrafici/Periodo di attività: 1887/ 1955

Codice scheda autore: IC010-03845

Sigla per citazione: 00004175

Motivazione dell’attribuzione: firma

**STATO DELL' OPERA**

Stato: imprecisabile

## DATI TECNICI

Materia e tecnica: acquatinta/ puntasecca/ rotella

**MISURE [1 / 2]**

Parte: parte figurata

Unità: mm

Altezza: 330

Larghezza: 270

**MISURE [2 / 2]**

Parte: impronta

Unità: mm

Altezza: 393

Larghezza: 295

**MISURE FOGLIO**

Unità: mm

Altezza: 649

Larghezza: 494

Filigrana: Paul Haasen/ BFK Rives

## DATI ANALITICI

**ISCRIZIONI [1 / 3]**

Classe di appartenenza: indicazione di responsabilità

Tecnica di scrittura: a matita

Posizione: in basso a destra

Trascrizione: Bucci

**ISCRIZIONI [2 / 3]**

Classe di appartenenza: di titolazione

Tecnica di scrittura: a matita

Posizione: in basso a sinistra

Trascrizione: Serafini 1922

**ISCRIZIONI [3 / 3]**

Classe di appartenenza: nota manoscritta

Tecnica di scrittura: a matita

Posizione: in basso verso sinistra

Trascrizione: maniera nera e rotella

## CONSERVAZIONE

### STATO DI CONSERVAZIONE

Data: 15/04/2004

Stato di conservazione: discreto

Indicazioni specifiche: carta imbrunita

## CONDIZIONE GIURIDICA E VINCOLI

### CONDIZIONE GIURIDICA

Indicazione generica: proprietà Ente pubblico territoriale

Indicazione specifica: Comune di Milano

Indirizzo: Piazza della Scala, 2 - 20121 Milano

## FONTI E DOCUMENTI DI RIFERIMENTO

### DOCUMENTAZIONE FOTOGRAFICA

Genere: documentazione allegata

Tipo: fotografia digitale

Codice identificativo: 011_007_

Percorso relativo del file: mod\medie

Nome del file: 011_007_.jpg

### IMMAGINI DATABASE

Path dell'immagine originale: H0080

Nome file dell'immagine originale: 011_007_.jpg

### BIBLIOGRAFIA

Genere: bibliografia specifica

Autore: Petrucci C.A.

Luogo di edizione: Urbino

Anno di edizione: 1954

Codice scheda bibliografia: H0080-00078

Sigla per citazione: 00000078

V., pp., nn.: n. 430

## ACCESSO AI DATI

### SPECIFICHE DI ACCESSO AI DATI

Profilo di accesso: 1

Motivazione: dati liberamente accessibili

## COMPILAZIONE

### COMPILAZIONE

Data: 2004

Specifiche ente schedatore: Raccolta delle Stampe Achille Bertarelli

Nome: Alberti, Alessia

Funzionario responsabile: Mori, Giovanna

## GESTIONE ARCHIVIO

### ULTIMA MODIFICA SCHEDA

Ultima modifica scheda - data: 2021/01/25

Ultima modifica scheda - ora: 18.42

### PUBBLICAZIONE SCHEDA

Pubblicazione scheda - stato: 1

Pubblicazione scheda - data ultima pubblicazione: 2021/05/14

Pubblicazione scheda - ora ultima pubblicazione: 02.00

Pubblicazione scheda - data precedente pubblicazione: 2018/01/15

Pubblicazione scheda - ora precedente pubblicazione: 08.30