Le arti liberali

Pencz, Georg

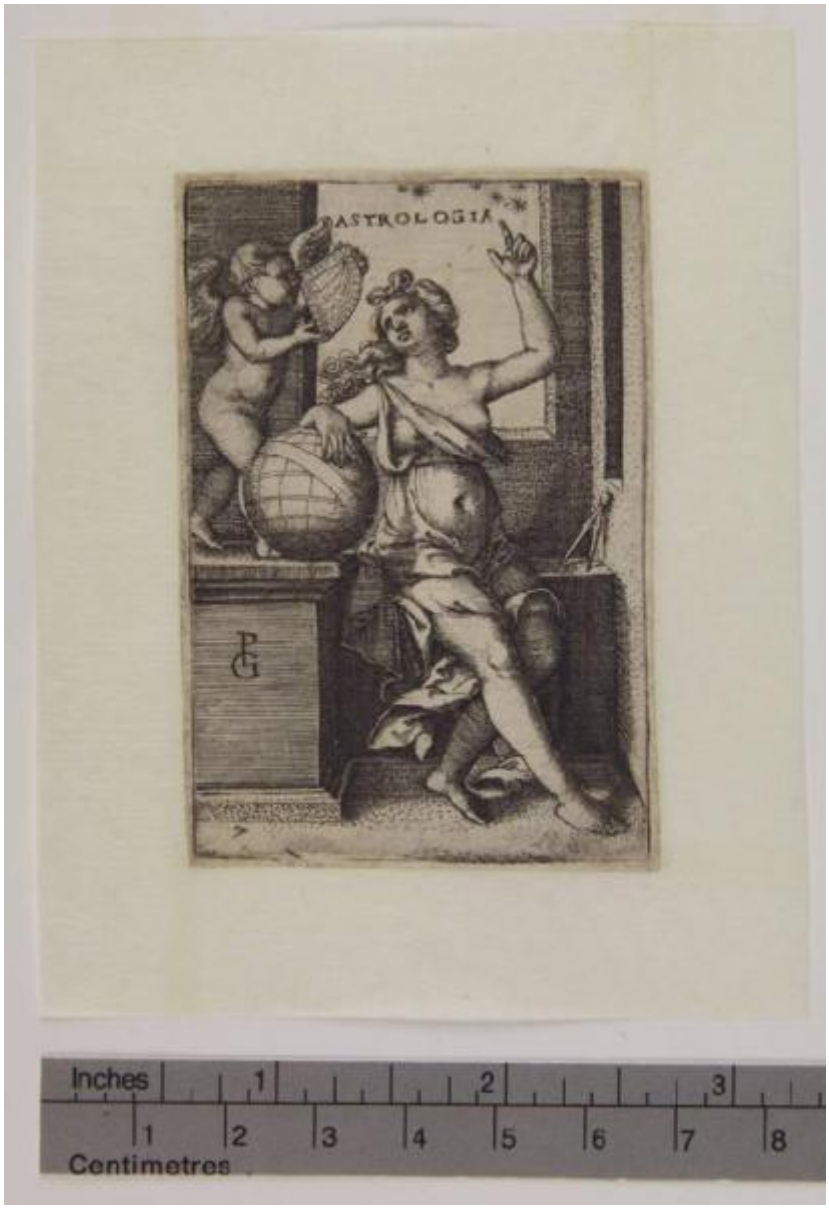

Link risorsa: https://www.lombardiabeniculturali.it/stampe/schede/H0080-03808/

Scheda SIRBeC: https://www.lombardiabeniculturali.it/stampe/schede-complete/H0080-03808/

CODICI

Unità operativa: H0080

Numero scheda: 3808

Codice scheda: H0080-03808

Visibilità scheda: 3

Utilizzo scheda per diffusione: 03

Tipo scheda: S

Livello ricerca: P

CODICE UNIVOCO

Codice regione: 03

Numero catalogo generale: 02036454

Ente schedatore: R03/ Raccolta delle Stampe Achille Bertarelli

Ente competente: S27

RELAZIONI

RELAZIONI CON ALTRI BENI

Tipo relazione: è compreso

Tipo scheda: COL

Codice bene: 03

Codice IDK della scheda correlata: COL-H0080-0000001

OGGETTO

OGGETTO

Definizione: stampa smarginata

QUANTITA'

Numero stampa/matrice composita o serie: 7

Numero d'ordine: 7

Disponibiltà del bene: reale

SOGGETTO

Categoria generale: allegorie, simboli e concetti

Identificazione: Astrologia

Titolo proprio: Astrologia

Tipo titolo: dalla stampa

Titolo della serie di appartenenza: Le arti liberali

LOCALIZZAZIONE GEOGRAFICO-AMMINISTRATIVA

LOCALIZZAZIONE GEOGRAFICO-AMMINISTRATIVA ATTUALE

Stato: Italia

Regione: Lombardia

Provincia: MI

Nome provincia: Milano

Codice ISTAT comune: 015146

Comune: Milano

COLLOCAZIONE SPECIFICA

Tipologia: castello

Denominazione: Castello Sforzesco - complesso

Denominazione spazio viabilistico: Piazza Castello

Denominazione struttura conservativa - livello 1: Civiche Raccolte Grafiche e Fotografiche del Castello Sforzesco

Denominazione struttura conservativa - livello 2: Raccolta delle Stampe Achille Bertarelli

Tipologia struttura conservativa: museo

Altra denominazione: Castello di Porta Giovia

DATI PATRIMONIALI E COLLEZIONI

INVENTARIO

Data: 1943

Numero: Reg. Ingr. 1832/2610

Numero della segnatura: Art. prez. p. 337

COLLEZIONI

Denominazione: Civica Raccolta delle Stampe Achille Bertarelli

GEOREFERENZIAZIONE TRAMITE PUNTO

Tipo di localizzazione: localizzazione fisica

DESCRIZIONE DEL PUNTO

PUNTO|Coordinata X: 514046,01806

PUNTO|Coordinata Y: 5035290,9662

Proiezione e Sistema di riferimento: WGS84 UTM32

CRONOLOGIA

CRONOLOGIA GENERICA

Secolo: sec. XVI

CRONOLOGIA SPECIFICA

Da: 1541

Validità: ca.

A: 1541

Validità: ca.

Motivazione cronologia: bibliografia

DEFINIZIONE CULTURALE

AUTORE

Ruolo: incisore

Autore/Nome scelto: Pencz, Georg

Dati anagrafici/Periodo di attività: 1500 ca.-1550

Codice scheda autore: H0080-01115

Motivazione dell’attribuzione: monogramma

Senza indicazioni editoriali: senza indicazioni editoriali

STATO DELL' OPERA

Stato: stato unico (secondo Hollstein)

DATI TECNICI

Materia e tecnica: bulino

MISURE

Parte: impronta

Unità: mm

Altezza: 75

Larghezza: 50

MISURE FOGLIO

Unità: mm

Altezza: 77

Larghezza: 52

DATI ANALITICI

ISCRIZIONI [1 / 3]

Classe di appartenenza: indicazione di responsabilità

Tecnica di scrittura: a incisione

Posizione: a sinistra verso il basso

Trascrizione: GP

ISCRIZIONI [2 / 3]

Classe di appartenenza: di titolazione

Tecnica di scrittura: a incisione

Posizione: in alto

Trascrizione: ASTROLOGIA

ISCRIZIONI [3 / 3]

Classe di appartenenza: didascalica

Tecnica di scrittura: a incisione

Posizione: in basso a sinistra

Trascrizione: 7

CONSERVAZIONE

STATO DI CONSERVAZIONE

Data: 2010

Stato di conservazione: discreto

Fonte: osservazione diretta

RESTAURI E ANALISI

RESTAURI

Data: 2005

Nome operatore: Allodi, Elena

CONDIZIONE GIURIDICA E VINCOLI

ACQUISIZIONE

Nome: Raccolte Trivulziane

Data acquisizione: 1943

Luogo acquisizione: MI/ Milano

CONDIZIONE GIURIDICA

Indicazione generica: proprietà Ente pubblico territoriale

Indicazione specifica: Comune di Milano

Indirizzo: Piazza della Scala, 2 - 20121 Milano

FONTI E DOCUMENTI DI RIFERIMENTO

DOCUMENTAZIONE FOTOGRAFICA

Genere: documentazione allegata

Tipo: fotografia digitale

Codice identificativo: Art. prez. p. 337

Percorso relativo del file: art_prez

Nome del file: Art. prez. p. 337.jpg

IMMAGINI DATABASE

Path dell'immagine originale: H0080

Nome file dell'immagine originale: Art. prez. p. 337.jpg

BIBLIOGRAFIA [1 / 4]

Genere: bibliografia specifica

Autore: Bartsch A.

Titolo libro o rivista: Le peintre graveur

Luogo di edizione: Leipzig

Anno di edizione: 1854-1876

Codice scheda bibliografia: H0080-00002

Sigla per citazione: 00000002

V., pp., nn.: v. VIII p. 356 n. 116

BIBLIOGRAFIA [2 / 4]

Genere: bibliografia specifica

Autore: Hollstein F. W. H.

Titolo libro o rivista: German Engravings, Etchings and Woodcuts ca. 1450-1700

Luogo di edizione: Amsterdam

Anno di edizione: 1954-

Codice scheda bibliografia: H0080-00155

Sigla per citazione: 00000168

V., pp., nn.: v. XXXI p. 185 n. 88

BIBLIOGRAFIA [3 / 4]

Genere: bibliografia specifica

Autore: Landau D.

Titolo libro o rivista: Catalogo completo dell'opera grafica di Georg Pencz

Luogo di edizione: Milano

Anno di edizione: 1978

Codice scheda bibliografia: H0080-00247

Sigla per citazione: 00000260

V., pp., nn.: p. 139 n. 115

BIBLIOGRAFIA [4 / 4]

Genere: bibliografia specifica

Autore: Koch R. A.

Titolo libro o rivista: The Illustrated Bartsch. Early German Masters. Jacob Bink Georg Pencz Heinrich Aldegrever

Luogo di edizione: New York

Anno di edizione: 1980

Codice scheda bibliografia: H0080-00257

Sigla per citazione: 00000270

V., pp., nn.: v. XVI p. 126 n. 116

ACCESSO AI DATI

SPECIFICHE DI ACCESSO AI DATI

Profilo di accesso: 1

Motivazione: dati liberamente accessibili

COMPILAZIONE

COMPILAZIONE

Data: 2010

Specifiche ente schedatore: Raccolta delle Stampe Achille Bertarelli

Nome: Alberti, Alessia

Funzionario responsabile: Salsi, Claudio

GESTIONE ARCHIVIO

ULTIMA MODIFICA SCHEDA

Ultima modifica scheda - data: 2021/01/25

Ultima modifica scheda - ora: 18.42

PUBBLICAZIONE SCHEDA

Pubblicazione scheda - stato: 1

Pubblicazione scheda - data ultima pubblicazione: 2021/05/14

Pubblicazione scheda - ora ultima pubblicazione: 02.00

Pubblicazione scheda - data precedente pubblicazione: 2018/01/15

Pubblicazione scheda - ora precedente pubblicazione: 08.30