Danzatori, musici e giocatori di carte

Solis, Virgil; Breu, Jörg il Giovane

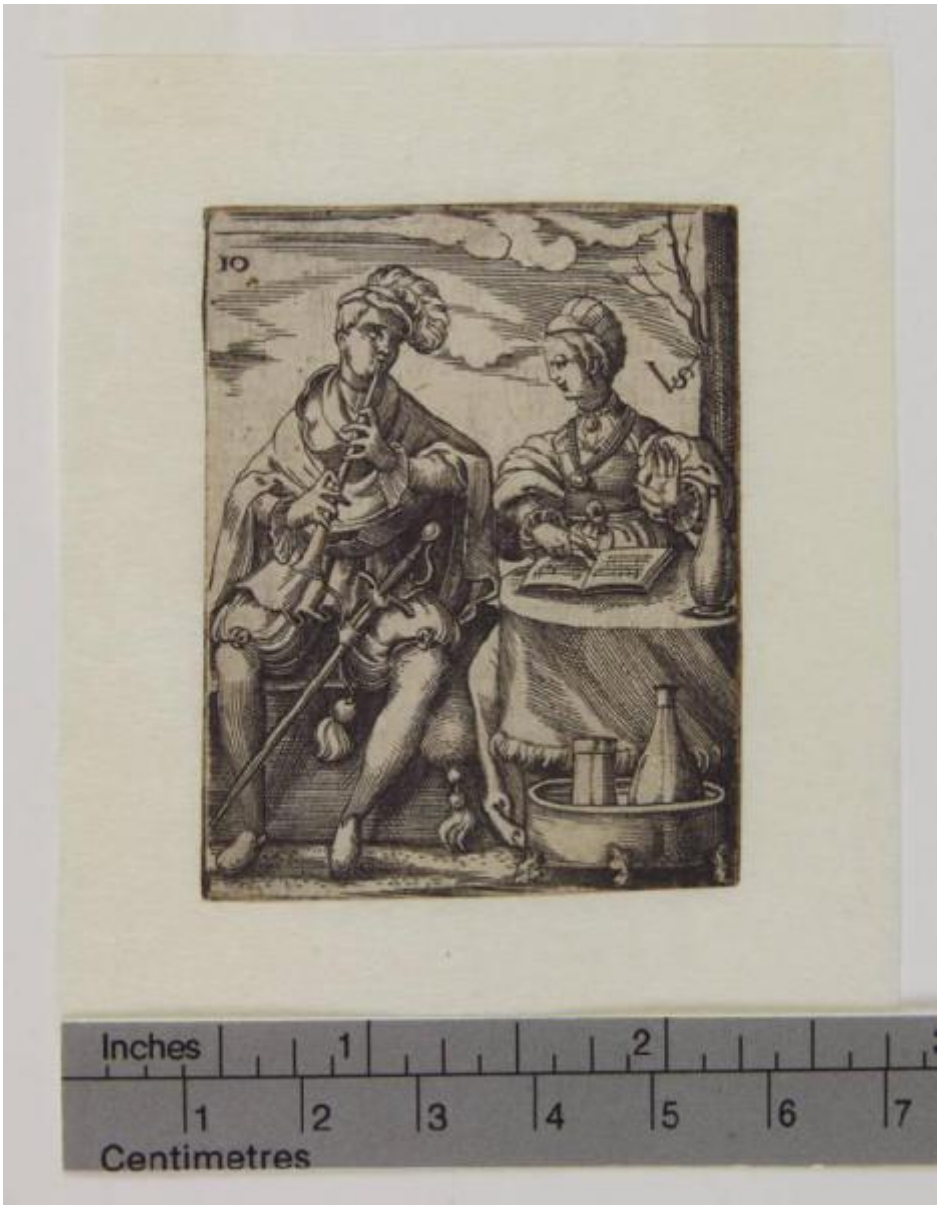

Link risorsa: https://www.lombardiabeniculturali.it/stampe/schede/H0080-03840/

Scheda SIRBeC: https://www.lombardiabeniculturali.it/stampe/schede-complete/H0080-03840/

CODICI

Unità operativa: H0080

Numero scheda: 3840

Codice scheda: H0080-03840

Visibilità scheda: 3

Utilizzo scheda per diffusione: 03

Tipo scheda: S

Livello ricerca: P

CODICE UNIVOCO

Codice regione: 03

Numero catalogo generale: 02036486

Ente schedatore: R03/ Raccolta delle Stampe Achille Bertarelli

Ente competente: S27

RELAZIONI

RELAZIONI CON ALTRI BENI

Tipo relazione: è compreso

Tipo scheda: COL

Codice bene: 03

Codice IDK della scheda correlata: COL-H0080-0000001

OGGETTO

OGGETTO

Definizione: stampa tagliata

QUANTITA'

Numero stampa/matrice composita o serie: 10

Numero d'ordine: 10

Disponibiltà del bene: reale

SOGGETTO

Categoria generale: teatro, spettacolo e musica

Identificazione: Coppia che fa musica

Titolo: Una coppia che fa musica

Tipo titolo: da Peters J.S., The Illustrated..., 1987, p. 113

Titolo della serie di appartenenza: Danzatori, musici e giocatori di carte

LOCALIZZAZIONE GEOGRAFICO-AMMINISTRATIVA

LOCALIZZAZIONE GEOGRAFICO-AMMINISTRATIVA ATTUALE

Stato: Italia

Regione: Lombardia

Provincia: MI

Nome provincia: Milano

Codice ISTAT comune: 015146

Comune: Milano

COLLOCAZIONE SPECIFICA

Tipologia: castello

Denominazione: Castello Sforzesco - complesso

Denominazione spazio viabilistico: Piazza Castello

Denominazione struttura conservativa - livello 1: Civiche Raccolte Grafiche e Fotografiche del Castello Sforzesco

Denominazione struttura conservativa - livello 2: Raccolta delle Stampe Achille Bertarelli

Tipologia struttura conservativa: museo

Altra denominazione: Castello di Porta Giovia

DATI PATRIMONIALI E COLLEZIONI

INVENTARIO

Data: 1943

Numero: Reg. Ingr. 1832/2903

Numero della segnatura: Art. prez. p. 373

COLLEZIONI

Denominazione: Civica Raccolta delle Stampe Achille Bertarelli

GEOREFERENZIAZIONE TRAMITE PUNTO

Tipo di localizzazione: localizzazione fisica

DESCRIZIONE DEL PUNTO

PUNTO|Coordinata X: 514046,01806

PUNTO|Coordinata Y: 5035290,9662

Proiezione e Sistema di riferimento: WGS84 UTM32

CRONOLOGIA

CRONOLOGIA GENERICA

Secolo: sec. XVI

Frazione di secolo: seconda metà

CRONOLOGIA SPECIFICA

Da: 1530

Validità: post

A: 1562

Validità: ante

Motivazione cronologia: attività incisore

DEFINIZIONE CULTURALE

AUTORE [1 / 2]

Ruolo: incisore

Autore/Nome scelto: Solis, Virgil

Dati anagrafici/Periodo di attività: 1514-1562

Codice scheda autore: H0080-02506

Motivazione dell’attribuzione: monogramma

AUTORE [2 / 2]

Ruolo: inventore

Autore/Nome scelto: Breu, Jörg il Giovane

Dati anagrafici/Periodo di attività: 1501-1536

Codice scheda autore: H0080-02507

Motivazione dell’attribuzione: bibliografia

Senza indicazioni editoriali: senza indicazioni editoriali

STATO DELL' OPERA

Stato: secondo stato su due (secondo Hollstein)

Specifiche: è stato aggiunto un terzo piede al contenitore in primo piano

DATI TECNICI

Materia e tecnica: bulino

MISURE

Mancanza: MNR

MISURE FOGLIO

Unità: mm

Altezza: 58

Larghezza: 45

DATI ANALITICI

ISCRIZIONI [1 / 2]

Classe di appartenenza: indicazione di responsabilità

Tecnica di scrittura: a incisione

Posizione: in alto a destra

Trascrizione: VS

ISCRIZIONI [2 / 2]

Classe di appartenenza: didascalica

Tecnica di scrittura: a incisione

Posizione: nell'angolo superiore sinistro

Trascrizione: 10

Notizie storico-critiche
Il particolare della coppia di amanti è desunto, in controparte, dalla grande xilografia di Jorg Breu il Giovane "Festa in giardino a Venezia" (Hollstein 26; New Hollstein 16).

CONSERVAZIONE

STATO DI CONSERVAZIONE

Data: 2010

Stato di conservazione: discreto

Fonte: osservazione diretta

RESTAURI E ANALISI

RESTAURI

Data: 2005

Nome operatore: Allodi, Elena

CONDIZIONE GIURIDICA E VINCOLI

ACQUISIZIONE

Nome: Raccolte Trivulziane

Data acquisizione: 1943

Luogo acquisizione: MI/ Milano

CONDIZIONE GIURIDICA

Indicazione generica: proprietà Ente pubblico territoriale

Indicazione specifica: Comune di Milano

Indirizzo: Piazza della Scala, 2 - 20121 Milano

FONTI E DOCUMENTI DI RIFERIMENTO

DOCUMENTAZIONE FOTOGRAFICA

Genere: documentazione allegata

Tipo: fotografia digitale

Codice identificativo: Art. prez. p. 373

Percorso relativo del file: art_prez

Nome del file: Art. prez. p. 373.jpg

IMMAGINI DATABASE

Path dell'immagine originale: H0080

Nome file dell'immagine originale: Art. prez. p. 373.jpg

BIBLIOGRAFIA [1 / 3]

Genere: bibliografia specifica

Autore: Bartsch A.

Titolo libro o rivista: Le peintre graveur

Luogo di edizione: Leipzig

Anno di edizione: 1854-1876

Codice scheda bibliografia: H0080-00002

Sigla per citazione: 00000002

V., pp., nn.: v. IX p. 271 n. 233

BIBLIOGRAFIA [2 / 3]

Genere: bibliografia specifica

Autore: Peters J. S.

Titolo libro o rivista
The Illustrated Bartsch. German Masters of the Sixteenth Century. Virgil Solis: Intaglio Prints and Woodcuts

Luogo di edizione: New York

Anno di edizione: 1987

Codice scheda bibliografia: H0080-00369

Sigla per citazione: 00000388

V., pp., nn.: v. XIX p. 113 n. 233

BIBLIOGRAFIA [3 / 3]

Genere: bibliografia specifica

Autore: Hollstein F. W. H.

Titolo libro o rivista: German Engravings, Etchings and Woodcuts ca. 1450-1700

Luogo di edizione: Amsterdam

Anno di edizione: 1954-

Codice scheda bibliografia: H0080-00155

Sigla per citazione: 00000168

V., pp., nn.: v. LXIII p. 137 n. 182

ACCESSO AI DATI

SPECIFICHE DI ACCESSO AI DATI

Profilo di accesso: 1

Motivazione: dati liberamente accessibili

COMPILAZIONE

COMPILAZIONE

Data: 2010

Specifiche ente schedatore: Raccolta delle Stampe Achille Bertarelli

Nome: Alberti, Alessia

Funzionario responsabile: Salsi, Claudio

GESTIONE ARCHIVIO

ULTIMA MODIFICA SCHEDA

Ultima modifica scheda - data: 2021/01/25

Ultima modifica scheda - ora: 18.42

PUBBLICAZIONE SCHEDA

Pubblicazione scheda - stato: 1

Pubblicazione scheda - data ultima pubblicazione: 2021/05/14

Pubblicazione scheda - ora ultima pubblicazione: 02.00

Pubblicazione scheda - data precedente pubblicazione: 2018/01/15

Pubblicazione scheda - ora precedente pubblicazione: 08.30