San Serapione

Valesio Francesco

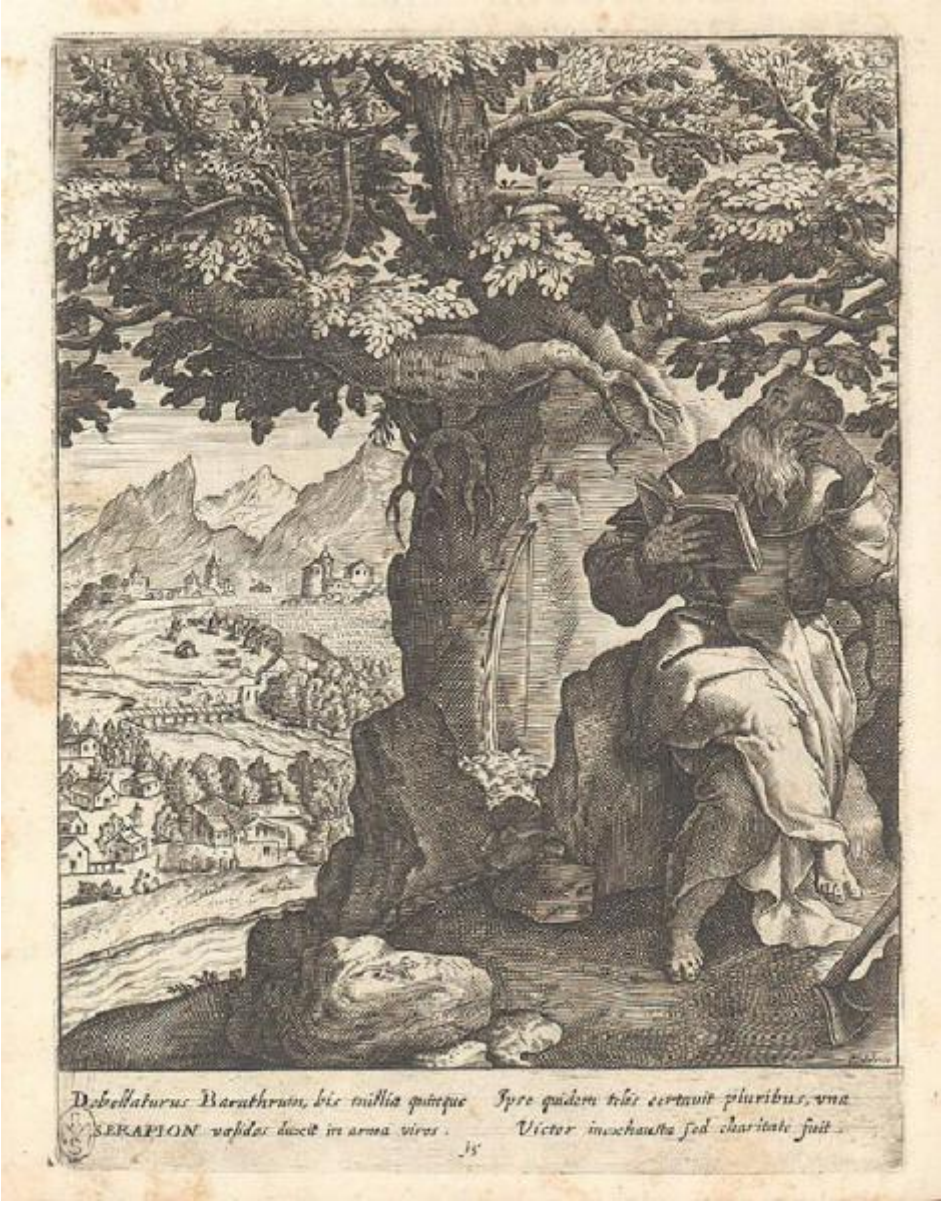

Link risorsa: https://www.lombardiabeniculturali.it/stampe/schede/H0110-07753/

Scheda SIRBeC: https://www.lombardiabeniculturali.it/stampe/schede-complete/H0110-07753/

CODICI

Unità operativa: H0110

Numero scheda: 7753

Codice scheda: H0110-07753

Visibilità scheda: 3

Utilizzo scheda per diffusione: 03

Tipo scheda: S

Livello ricerca: I

CODICE UNIVOCO

Codice regione: 03

Numero catalogo generale: 01950012

Ente schedatore: R03/ Raccolta delle Stampe Achille Bertarelli

Ente competente: S27

OGGETTO

OGGETTO

Definizione: stampa

QUANTITA'

Numero stampa/matrice composita o serie: 33

Disponibiltà del bene: reale

SOGGETTO

Titolo: San Serapione

LOCALIZZAZIONE GEOGRAFICO-AMMINISTRATIVA

LOCALIZZAZIONE GEOGRAFICO-AMMINISTRATIVA ATTUALE

Stato: Italia

Regione: Lombardia

Provincia: MI

Nome provincia: Milano

Codice ISTAT comune: 015146

Comune: Milano

COLLOCAZIONE SPECIFICA

Tipologia: castello

Denominazione: Castello Sforzesco - complesso

Denominazione spazio viabilistico: Piazza Castello

Denominazione struttura conservativa - livello 1: Civiche Raccolte Grafiche e Fotografiche del Castello Sforzesco

Denominazione struttura conservativa - livello 2: Raccolta delle Stampe Achille Bertarelli

Tipologia struttura conservativa: museo

Altra denominazione: Castello di Porta Giovia

DATI PATRIMONIALI E COLLEZIONI

INVENTARIO

Numero: Vol. M 106, tav. 18

Numero della segnatura: Vol. M 106, tav. 18

GEOREFERENZIAZIONE TRAMITE PUNTO

Tipo di localizzazione: localizzazione fisica

DESCRIZIONE DEL PUNTO

PUNTO|Coordinata X: 514046,01806

PUNTO|Coordinata Y: 5035290,9662

Proiezione e Sistema di riferimento: WGS84 UTM32

RAPPORTO

AREA DEL LIBRO

Titolo della pubblicazione: Illustrium anachoretarum elogia

Autore della pubblicazione: Cavaccio o Cavazzo Jacopo

Edizione: Tipografia Pinelliana/ Venezia/ 1625

CRONOLOGIA

CRONOLOGIA GENERICA

Secolo: sec. XVII

CRONOLOGIA SPECIFICA

Da: 1625

Validità: post

A: 1625

Validità: ante

DEFINIZIONE CULTURALE

AUTORE

Ruolo: incisore

Autore/Nome scelto: Valesio Francesco

Dati anagrafici/Periodo di attività: 1560 ca./ notizie fino al 1646

Codice scheda autore: H0080-00890

STATO DELL' OPERA

Stato: stato unico [?]

DATI TECNICI

Materia e tecnica: bulino

MISURE

Parte: impronta

Unità: mm

Altezza: 194

Larghezza: 145

DATI ANALITICI

ISCRIZIONI [1 / 3]

Posizione: nell'angolo inferiore destro dell'inciso

Trascrizione: F. Valesio

ISCRIZIONI [2 / 3]

Posizione: nel margine inferiore

Trascrizione: Debellaturus Barathrum, bis millia quinque / [...] [...] / Victor inexhausta sed charitate fuit.

ISCRIZIONI [3 / 3]

Posizione: al centro del margine inferiore

Trascrizione: 15

Notizie storico-critiche: Questa tavola non trova corrispondenza nella serie dei Sadeler

CONDIZIONE GIURIDICA E VINCOLI

CONDIZIONE GIURIDICA

Indicazione generica: proprietà Ente pubblico territoriale

Indicazione specifica: Comune di Milano

Indirizzo: Piazza della Scala, 2 - 20121 Milano

FONTI E DOCUMENTI DI RIFERIMENTO

DOCUMENTAZIONE FOTOGRAFICA

Genere: documentazione allegata

Codice identificativo: 106_018_

Percorso relativo del file: volumi\m

Nome del file: 106_018_.jpg

IMMAGINI DATABASE

Path dell'immagine originale: H0110

Nome file dell'immagine originale: 106_018_.jpg

BIBLIOGRAFIA [1 / 2]

Genere: bibliografia specifica

Autore: Nagler G. K.

Titolo libro o rivista: Neues Allgemeines Kunstler-Lexikon

Luogo di edizione: Leipzig

Anno di edizione: 1835-1852

Codice scheda bibliografia: H0080-00227

Sigla per citazione: 00000240

V., pp., nn.: v. XXII p. 3 n. 6

BIBLIOGRAFIA [2 / 2]

Genere: bibliografia specifica

Autore: Salsi C.

Titolo libro o rivista: Rassegna di Studi e di Notizie

Titolo contributo: Note sugli incisori detti "i Valesio"

Luogo di edizione: Milano

Anno di edizione: 1986

Codice scheda bibliografia: H0080-00129

Sigla per citazione: 00000142

V., pp., nn.: p. 542

COMPILAZIONE

COMPILAZIONE

Data: 2000

Specifiche ente schedatore: Raccolta delle Stampe Achille Bertarelli

Nome: Bianchi, Silvia

Funzionario responsabile: Mori, Giovanna

GESTIONE ARCHIVIO

ULTIMA MODIFICA SCHEDA

Ultima modifica scheda - data: 2021/01/25

Ultima modifica scheda - ora: 18.42

PUBBLICAZIONE SCHEDA

Pubblicazione scheda - stato: 1

Pubblicazione scheda - data ultima pubblicazione: 2021/05/14

Pubblicazione scheda - ora ultima pubblicazione: 02.00

Pubblicazione scheda - data precedente pubblicazione: 2019/06/15

Pubblicazione scheda - ora precedente pubblicazione: 01.00