Tortura di San Giovanni Evangelista

Dürer Albrecht

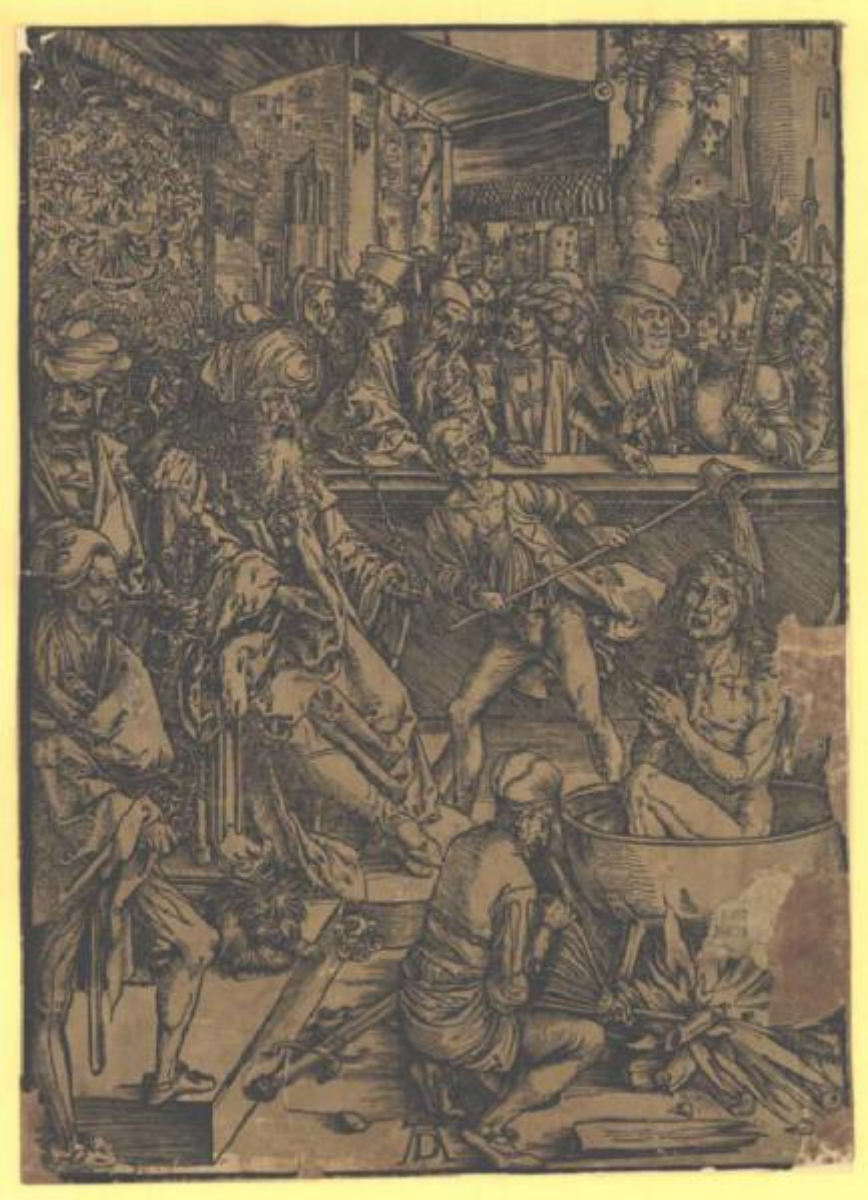

Link risorsa: https://www.lombardiabeniculturali.it/stampe/schede/H0110-08446/

Scheda SIRBeC: https://www.lombardiabeniculturali.it/stampe/schede-complete/H0110-08446/

CODICI

Unità operativa: H0110

Numero scheda: 8446

Codice scheda: H0110-08446

Visibilità scheda: 3

Utilizzo scheda per diffusione: 03

Tipo scheda: S

Livello ricerca: I

CODICE UNIVOCO

Codice regione: 03

Numero catalogo generale: 01950705

Ente schedatore: R03/ Raccolta delle Stampe Achille Bertarelli

Ente competente: S27

OGGETTO

OGGETTO

Definizione: stampa

QUANTITA'

Numero stampa/matrice composita o serie: 15

Disponibiltà del bene: reale

SOGGETTO

Categoria generale: sacro

Identificazione: SAN GIOVANNI EVANGELISTA IMMERSO NELL'OLIO BOLLENTE

Titolo: Tortura di San Giovanni Evangelista

LOCALIZZAZIONE GEOGRAFICO-AMMINISTRATIVA

LOCALIZZAZIONE GEOGRAFICO-AMMINISTRATIVA ATTUALE

Stato: Italia

Regione: Lombardia

Provincia: MI

Nome provincia: Milano

Codice ISTAT comune: 015146

Comune: Milano

COLLOCAZIONE SPECIFICA

Tipologia: castello

Denominazione: Castello Sforzesco - complesso

Denominazione spazio viabilistico: Piazza Castello

Denominazione struttura conservativa - livello 1: Civiche Raccolte Grafiche e Fotografiche del Castello Sforzesco

Denominazione struttura conservativa - livello 2: Raccolta delle Stampe Achille Bertarelli

Tipologia struttura conservativa: museo

Altra denominazione: Castello di Porta Giovia

DATI PATRIMONIALI E COLLEZIONI

INVENTARIO

Numero: Art. m. 13-17

Numero della segnatura: Art. m. 13-17

GEOREFERENZIAZIONE TRAMITE PUNTO

Tipo di localizzazione: localizzazione fisica

DESCRIZIONE DEL PUNTO

PUNTO|Coordinata X: 514046,01806

PUNTO|Coordinata Y: 5035290,9662

Proiezione e Sistema di riferimento: WGS84 UTM32

RAPPORTO

AREA DEL LIBRO

Titolo della pubblicazione: Apocalipsis cum figuris

Autore della pubblicazione: Dürer Albrecht

Edizione: Norimberga/ 1511

Situazione attuale: stampa non più in volume

CRONOLOGIA

CRONOLOGIA GENERICA

Secolo: sec. XV

CRONOLOGIA SPECIFICA

Da: 1498

Validità: ante

A: 1498

Validità: ante

DEFINIZIONE CULTURALE

AUTORE

Ruolo: incisore

Autore/Nome scelto: Dürer Albrecht

Dati anagrafici/Periodo di attività: 1471/ 1528

Codice scheda autore: H0080-00731

STATO DELL' OPERA

Stato: stato unico

DATI TECNICI

Materia e tecnica: xilografia

MISURE

Parte: parte incisa

Unità: mm

Altezza: 390

Larghezza: 282

DATI ANALITICI

ISCRIZIONI

Posizione: nell'inciso, in basso al centro

Trascrizione: AD

CONDIZIONE GIURIDICA E VINCOLI

CONDIZIONE GIURIDICA

Indicazione generica: proprietà Ente pubblico territoriale

Indicazione specifica: Comune di Milano

Indirizzo: Piazza della Scala, 2 - 20121 Milano

FONTI E DOCUMENTI DI RIFERIMENTO

DOCUMENTAZIONE FOTOGRAFICA

Genere: documentazione allegata

Codice identificativo: 013_017_

Percorso relativo del file: art\medie

Nome del file: 013_017_.jpg

IMMAGINI DATABASE

Path dell'immagine originale: H0110

Nome file dell'immagine originale: 013_017_.jpg

BIBLIOGRAFIA [1 / 4]

Genere: bibliografia specifica

Autore: Bartsch A.

Titolo libro o rivista: Le peintre graveur

Luogo di edizione: Leipzig

Anno di edizione: 1854-1876

Codice scheda bibliografia: H0080-00002

Sigla per citazione: 00000002

V., pp., nn.: v. VII p. 127 n. 61

BIBLIOGRAFIA [2 / 4]

Genere: bibliografia specifica

Autore: Meder J.

Titolo libro o rivista: Dürer-Katalog

Luogo di edizione: Vienna

Anno di edizione: 1932

Codice scheda bibliografia: H0080-00180

Sigla per citazione: 00000193

V., pp., nn.: p. 153 n. 164

BIBLIOGRAFIA [3 / 4]

Genere: bibliografia specifica

Autore: Strauss W. L.

Titolo libro o rivista: The Illustrated Bartsch. Sixteenth Century German Artists. Commentary

Luogo di edizione: New York

Anno di edizione: 1981

Codice scheda bibliografia: H0080-00150

Sigla per citazione: 00000163

V., pp., nn.: p. 329 n. 261

BIBLIOGRAFIA [4 / 4]

Genere: bibliografia specifica

Autore: Manganelli G./ Moraldi L.

Titolo libro o rivista: Apocalisse

Luogo di edizione: Milano

Anno di edizione: 1974

Codice scheda bibliografia: H0080-00175

Sigla per citazione: 00000188

V., pp., nn.: p. 2

COMPILAZIONE

COMPILAZIONE

Data: 2000

Specifiche ente schedatore: Raccolta delle Stampe Achille Bertarelli

Nome: Gallina, Giovanna

Funzionario responsabile: Mori, Giovanna

AGGIORNAMENTO-REVISIONE

Nome: Gallina, Giovanna

Ente: Raccolta delle Stampe Achille Bertarelli

GESTIONE ARCHIVIO

ULTIMA MODIFICA SCHEDA

Ultima modifica scheda - data: 2021/01/25

Ultima modifica scheda - ora: 18.42

PUBBLICAZIONE SCHEDA

Pubblicazione scheda - stato: 1

Pubblicazione scheda - data ultima pubblicazione: 2021/05/14

Pubblicazione scheda - ora ultima pubblicazione: 02.00

Pubblicazione scheda - data precedente pubblicazione: 2019/06/15

Pubblicazione scheda - ora precedente pubblicazione: 01.00