Giuseppe Parini

Locatelli, Antonio; Albertolli, Raffaello

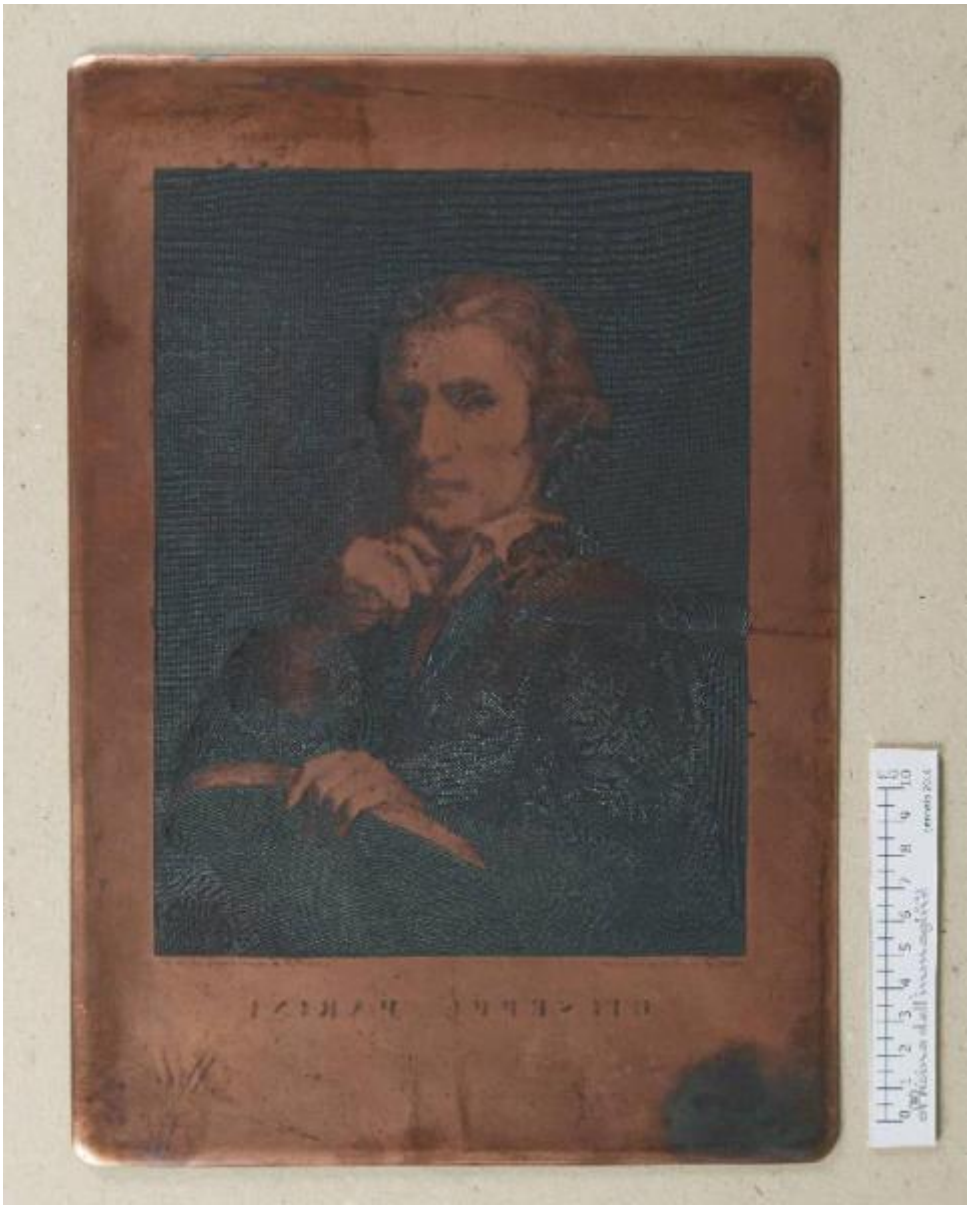

Link risorsa: https://www.lombardiabeniculturali.it/stampe/schede/H0240-00230/

Scheda SIRBeC: https://www.lombardiabeniculturali.it/stampe/schede-complete/H0240-00230/

CODICI

Unità operativa: H0240

Numero scheda: 230

Codice scheda: H0240-00230

Visibilità scheda: 3

Utilizzo scheda per diffusione: 03

Tipo scheda: MI

Livello ricerca: P

CODICE UNIVOCO

Codice regione: 03

Numero catalogo generale: 02155581

Ente schedatore: R03/ Raccolta delle Stampe Achille Bertarelli

Ente competente: S27

RELAZIONI

RELAZIONI CON ALTRI BENI

Tipo relazione: correlazione

Specifiche tipo relazione: correlazione funzionale

Tipo scheda: S

Codice bene: 0302155582

Codice IDK della scheda correlata: H0240-00230

OGGETTO

OGGETTO

Definizione: matrice

QUANTITA'

Numero: 1

SOGGETTO

Categoria generale: ritratto

Identificazione: Ritratto di Giuseppe Parini

Titolo proprio: Giuseppe Parini

Tipo titolo: desunto dalla stampa

LOCALIZZAZIONE GEOGRAFICO-AMMINISTRATIVA

LOCALIZZAZIONE GEOGRAFICO-AMMINISTRATIVA ATTUALE

Stato: Italia

Regione: Lombardia

Provincia: MI

Nome provincia: Milano

Codice ISTAT comune: 015146

Comune: Milano

COLLOCAZIONE SPECIFICA

Tipologia: castello

Denominazione: Castello Sforzesco - complesso

Denominazione spazio viabilistico: Piazza Castello

Denominazione struttura conservativa - livello 1: Civiche Raccolte Grafiche e Fotografiche del Castello Sforzesco

Denominazione struttura conservativa - livello 2: Raccolta delle Stampe Achille Bertarelli

Tipologia struttura conservativa: museo

Altra denominazione: Castello di Porta Giovia

DATI PATRIMONIALI E COLLEZIONI

INVENTARIO [1 / 2]

Denominazione: Registro di carico

Data: 1957

Numero: Reg. Ingr. 2744

Numero della segnatura: matrici 17

INVENTARIO [2 / 2]

Denominazione: Registro di carico

Data: 1927-

Numero: Reg. Ingr. 9658/17

GEOREFERENZIAZIONE TRAMITE PUNTO

Tipo di localizzazione: localizzazione fisica

DESCRIZIONE DEL PUNTO

PUNTO|Coordinata X: 514046,01806

PUNTO|Coordinata Y: 5035290,9662

Proiezione e Sistema di riferimento: WGS84 UTM32

CRONOLOGIA

CRONOLOGIA GENERICA

Secolo: sec. XIX

Frazione di secolo: prima metà

CRONOLOGIA SPECIFICA

Da: 1800

Validità: post

A: 1849

Validità: ante

Motivazione cronologia: analisi stilistica

RIFERIMENTO MATRICE

Luogo di conservazione matrice: MI/ Milano/ Civica Raccolta Stampe Bertarelli

Inventario matrice: matrici 18

Materia matrice: rame

DEFINIZIONE CULTURALE

AUTORE [1 / 3]

Ruolo: incisore

Autore/Nome scelto: Locatelli, Antonio

Dati anagrafici/Periodo di attività: 1800 ca.-1837 post

Codice scheda autore: H0100-00085

Motivazione dell’attribuzione: firma

AUTORE [2 / 3]

Ruolo: disegnatore

Autore/Nome scelto: Locatelli, Antonio

Dati anagrafici/Periodo di attività: 1800 ca.-1837 post

Codice scheda autore: H0100-00085

Motivazione dell’attribuzione: firma

AUTORE [3 / 3]

Ruolo: inventore

Autore/Nome scelto: Albertolli, Raffaello

Dati anagrafici/Periodo di attività: notizie 1769

Codice scheda autore: H0090-00005

Sigla per citazione: 10000201

Motivazione dell’attribuzione: iscrizione

Senza indicazioni editoriali: senza indicazioni editoriali

STATO DELL' OPERA

Stato: secondo stato su due

Specifiche: Le lettere del titolo sono state ombreggiate.

DATI TECNICI

Materia e tecnica: rame/ acquaforte/ bulino

MISURE

Unità: mm

Altezza: 332

Larghezza: 230

DATI ANALITICI

ISCRIZIONI [1 / 4]

Classe di appartenenza: indicazione di responsabilità

Tecnica di scrittura: a incisione

Tipo di caratteri: corsivo

Posizione: in basso a sinistra

Trascrizione: Raf.o Albertolli ritrasse dal vero

ISCRIZIONI [2 / 4]

Classe di appartenenza: indicazione di responsabilità

Tecnica di scrittura: a incisione

Tipo di caratteri: corsivo

Posizione: in basso a destra

Trascrizione: Locatelli d'Alvisopoli disegnò ed incise

ISCRIZIONI [3 / 4]

Classe di appartenenza: di titolazione

Tecnica di scrittura: a incisione

Tipo di caratteri: lettere capitali

Posizione: nel margine inferiore

Trascrizione: GIUSEPPE PARINI

ISCRIZIONI [4 / 4]

Tecnica di scrittura: a impressione

Tipo di caratteri: lettere capitali

Posizione: al verso in alto

Trascrizione: C C

Notizie storico-critiche
Presso la Raccolta Bertarelli sono documentati due diversi stati, quello della stampa (RI m. 73-5) è il precedente, con le lettere del titolo ancora da ombreggiare; il secondo è provato dalla matrice e attesta un'ombreggiatura delle lettere del titolo.

CONSERVAZIONE

STATO DI CONSERVAZIONE

Data: 2015

Stato di conservazione: mediocre

Indicazioni specifiche: Ossidazioni.

Fonte: osservazione diretta

CONDIZIONE GIURIDICA E VINCOLI

ACQUISIZIONE

Tipo acquisizione: donazione

Nome: Grandi, Filippo (e sorelle)

Data acquisizione: 1957

Luogo acquisizione: MI/ Milano

CONDIZIONE GIURIDICA

Indicazione generica: proprietà Ente pubblico territoriale

Indicazione specifica: Comune di Milano

Indirizzo: Piazza della Scala, 2 - 20121 Milano

FONTI E DOCUMENTI DI RIFERIMENTO

DOCUMENTAZIONE FOTOGRAFICA

Genere: documentazione allegata

Tipo: fotografia digitale colore

Codice identificativo: Lastre calcografiche 17

Percorso relativo del file: matrici

Nome del file: Lastre calcografiche 17.jpg

IMMAGINI DATABASE

Path dell'immagine originale: H0240

Nome file dell'immagine originale: Lastre calcografiche 17.jpg

BIBLIOGRAFIA

Genere: bibliografia specifica

Autore: Apell A.

Titolo libro o rivista
Handbuch für Kupferstichsammler oder Lexikon der vorzüglichsten kupferstecher des XIX. Jahrhunderts

Luogo di edizione: Leipzig

Anno di edizione: 1880

Codice scheda bibliografia: H0240-00004

Sigla per citazione: 00000474

V., pp., nn.: p. 247 n. 4

ACCESSO AI DATI

SPECIFICHE DI ACCESSO AI DATI

Profilo di accesso: 1

Motivazione: dati liberamente accessibili

COMPILAZIONE

COMPILAZIONE

Data: 2015

Specifiche ente schedatore: Raccolta delle Stampe Achille Bertarelli

Nome: Alberti, Alessia

Funzionario responsabile: Mori, Giovanna

GESTIONE ARCHIVIO

ULTIMA MODIFICA SCHEDA

Ultima modifica scheda - data: 2021/01/25

Ultima modifica scheda - ora: 18.42

PUBBLICAZIONE SCHEDA

Pubblicazione scheda - stato: 1

Pubblicazione scheda - data ultima pubblicazione: 2021/05/14

Pubblicazione scheda - ora ultima pubblicazione: 02.00

Pubblicazione scheda - data precedente pubblicazione: 2019/06/15

Pubblicazione scheda - ora precedente pubblicazione: 01.00