L'adorazione del vitello d'oro

Caronni, Paolo; Poussin, Nicolas

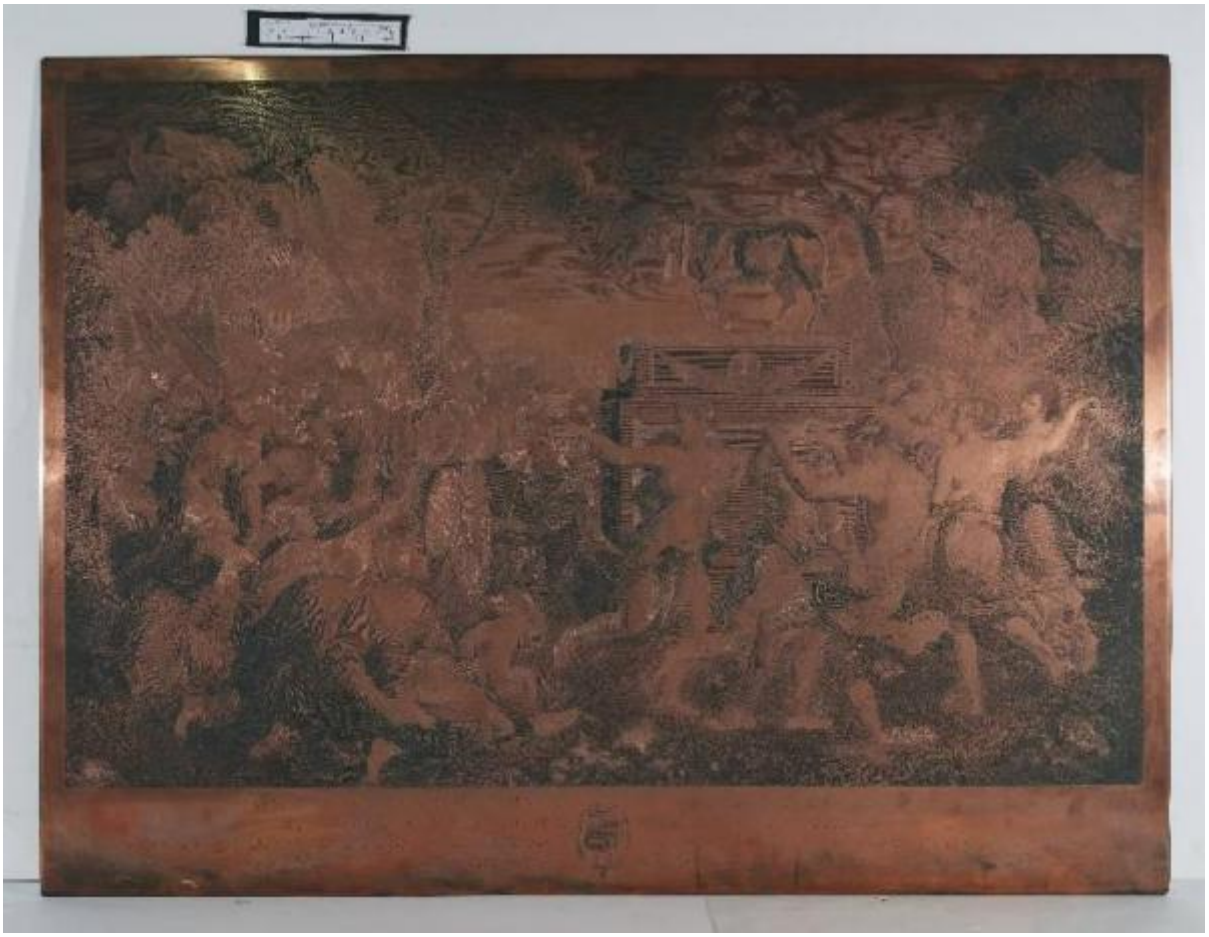

Link risorsa: https://www.lombardiabeniculturali.it/stampe/schede/H0240-00559/

Scheda SIRBeC: https://www.lombardiabeniculturali.it/stampe/schede-complete/H0240-00559/

CODICI

Unità operativa: H0240

Numero scheda: 559

Codice scheda: H0240-00559

Visibilità scheda: 3

Utilizzo scheda per diffusione: 03

Tipo scheda: MI

Livello ricerca: P

CODICE UNIVOCO

Codice regione: 03

Numero catalogo generale: 02155905

Ente schedatore: R03/ Raccolta delle Stampe Achille Bertarelli

Ente competente: S27

OGGETTO

OGGETTO

Definizione: matrice

Disponibiltà del bene: reale

SOGGETTO

Categoria generale: sacro

Identificazione: adorazione del vitello d'oro

Titolo proprio: L'adorazione del vitello d'oro

Tipo titolo: desunto dalla matrice

LOCALIZZAZIONE GEOGRAFICO-AMMINISTRATIVA

LOCALIZZAZIONE GEOGRAFICO-AMMINISTRATIVA ATTUALE

Stato: Italia

Regione: Lombardia

Provincia: MI

Nome provincia: Milano

Codice ISTAT comune: 015146

Comune: Milano

COLLOCAZIONE SPECIFICA

Tipologia: castello

Denominazione: Castello Sforzesco - complesso

Denominazione spazio viabilistico: Piazza Castello

Denominazione struttura conservativa - livello 1: Civiche Raccolte Grafiche e Fotografiche del Castello Sforzesco

Denominazione struttura conservativa - livello 2: Raccolta delle Stampe Achille Bertarelli

Tipologia struttura conservativa: museo

Altra denominazione: Castello di Porta Giovia

DATI PATRIMONIALI E COLLEZIONI

INVENTARIO [1 / 2]

Denominazione: Registro di carico

Data: 1957

Numero: Reg. Ingr. 2744

Numero della segnatura: matrici 257

INVENTARIO [2 / 2]

Denominazione: Registro di carico

Data: 1927-

Numero: Reg. Ingr. 9658/257

GEOREFERENZIAZIONE TRAMITE PUNTO

Tipo di localizzazione: localizzazione fisica

DESCRIZIONE DEL PUNTO

PUNTO|Coordinata X: 514046,01806

PUNTO|Coordinata Y: 5035290,9662

Proiezione e Sistema di riferimento: WGS84 UTM32

CRONOLOGIA

CRONOLOGIA GENERICA

Secolo: sec. XIX

CRONOLOGIA SPECIFICA

Da: 1818

Validità: ca.

A: 1818

Validità: ca.

Motivazione cronologia: bibliografia

DEFINIZIONE CULTURALE

AUTORE [1 / 2]

Ruolo: incisore

Autore/Nome scelto: Caronni, Paolo

Dati anagrafici/Periodo di attività: 1779-1842

Codice scheda autore: H0170-00239

Motivazione dell’attribuzione: firma

AUTORE [2 / 2]

Ruolo: inventore

Autore/Nome scelto: Poussin, Nicolas

Dati anagrafici/Periodo di attività: 1594-1665

Codice scheda autore: H0080-00173

Sigla per citazione: 10008587

Motivazione dell’attribuzione: iscrizione

STATO DELL' OPERA

Stato: terzo stato su tre (secondo Apell)

Specifiche: con tutte le scritte e la dedica

DEDICA

Fonte: iscrizione

Nome del dedicante: Caronni, Paolo

Nome del dedicatario: Hartig, Francesco di

DATI TECNICI

Materia e tecnica: rame/ acquaforte/ bulino

MISURE

Unità: mm

Altezza: 712

Larghezza: 957

DATI ANALITICI

ISCRIZIONI [1 / 6]

Classe di appartenenza: indicazione di responsabilità

Tecnica di scrittura: a incisione

Posizione: sotto l'inciso a sinistra

Trascrizione: Nicola Poussin dip.

ISCRIZIONI [2 / 6]

Classe di appartenenza: indicazione di responsabilità

Tecnica di scrittura: a incisione

Posizione: sotto l'inciso a destra

Trascrizione: Paolo Caronni inc.

ISCRIZIONI [3 / 6]

Classe di appartenenza: indicazione di responsabilità

Tecnica di scrittura: a incisione

Posizione: in basso a sinistra

Trascrizione: Gaetano Cornienti impresse

ISCRIZIONI [4 / 6]

Classe di appartenenza: indicazione di responsabilità

Tecnica di scrittura: a incisione

Posizione: in basso al centro

Trascrizione: Pubblicata in Milano dall'Autore

ISCRIZIONI [5 / 6]

Classe di appartenenza: di titolazione

Tecnica di scrittura: a incisione

Tipo di caratteri: lettere capitali

Posizione: in basso

Trascrizione: L'ADORAZIONE DEL VITELLO D'ORO

ISCRIZIONI [6 / 6]

Classe di appartenenza: dedicatoria

Tecnica di scrittura: a incisione

Posizione: sotto il titolo

Trascrizione
A Sua Eccellenza il Sig. Conte Francesco di Hartig Signore di Viennes, Wartenberg &. &. / Cavaliere di Prima Classe dell'Ordine di Ferro, Senatore Gran Croce dell'Ordine Costantiniano di S. Giorgio di Parma, Gran Cordone del R. Ordine de SS. Maurizio e Lazzaro / Consigliere Intimo e Ciambellano di S.M.I.R.A. Socio onorario delle I.I. R.R. Accademie di Vienna e Milano &.&. Governatore della Lombardia &.&. / Paolo Caronni D.D.D.

Notizie storico-critiche
La datazione dell'opera può essere individuata poco dopo altre due composizioni di grande formato, "Il trionfo di Davide" e "Alessandro Magno che riceve gli onori delle donne della famiglia di Dario", entrambe del 1818 (cfr. A. Crespi, Giuseppe Longhi..., 1999, p. 110).

CONSERVAZIONE

STATO DI CONSERVAZIONE

Data: 2015

Stato di conservazione: discreto

Indicazioni specifiche: Ossidazioni.

Fonte: osservazione diretta

CONDIZIONE GIURIDICA E VINCOLI

ACQUISIZIONE

Tipo acquisizione: donazione

Nome: Grandi, Filippo (e sorelle)

Data acquisizione: 1957

Luogo acquisizione: MI/ Milano

CONDIZIONE GIURIDICA

Indicazione generica: proprietà Ente pubblico territoriale

Indicazione specifica: Comune di Milano

Indirizzo: Piazza della Scala, 2 - 20121 Milano

FONTI E DOCUMENTI DI RIFERIMENTO

DOCUMENTAZIONE FOTOGRAFICA

Genere: documentazione allegata

Tipo: fotografia digitale colore

Codice identificativo: Lastre calcografiche 257

Percorso relativo del file: matrici

Nome del file: Lastre calcografiche 257.jpg

IMMAGINI DATABASE

Path dell'immagine originale: H0240

Nome file dell'immagine originale: Lastre calcografiche 257.jpg

BIBLIOGRAFIA

Genere: bibliografia specifica

Autore: Apell A.

Titolo libro o rivista
Handbuch für Kupferstichsammler oder Lexikon der vorzüglichsten kupferstecher des XIX. Jahrhunderts

Luogo di edizione: Leipzig

Anno di edizione: 1880

Codice scheda bibliografia: H0240-00004

Sigla per citazione: 00000474

V., pp., nn.: p. 88 n. 1

ACCESSO AI DATI

SPECIFICHE DI ACCESSO AI DATI

Profilo di accesso: 1

Motivazione: dati liberamente accessibili

COMPILAZIONE

COMPILAZIONE

Data: 2015

Specifiche ente schedatore: Raccolta delle Stampe Achille Bertarelli

Nome: Alberti, Alessia

Funzionario responsabile: Mori, Giovanna

GESTIONE ARCHIVIO

ULTIMA MODIFICA SCHEDA

Ultima modifica scheda - data: 2021/01/25

Ultima modifica scheda - ora: 18.42

PUBBLICAZIONE SCHEDA

Pubblicazione scheda - stato: 1

Pubblicazione scheda - data ultima pubblicazione: 2021/05/14

Pubblicazione scheda - ora ultima pubblicazione: 02.00

Pubblicazione scheda - data precedente pubblicazione: 2019/06/15

Pubblicazione scheda - ora precedente pubblicazione: 01.00