# Felice Casorati. Opera grafica incisa dal 1908 al 1963

## Casorati Felice

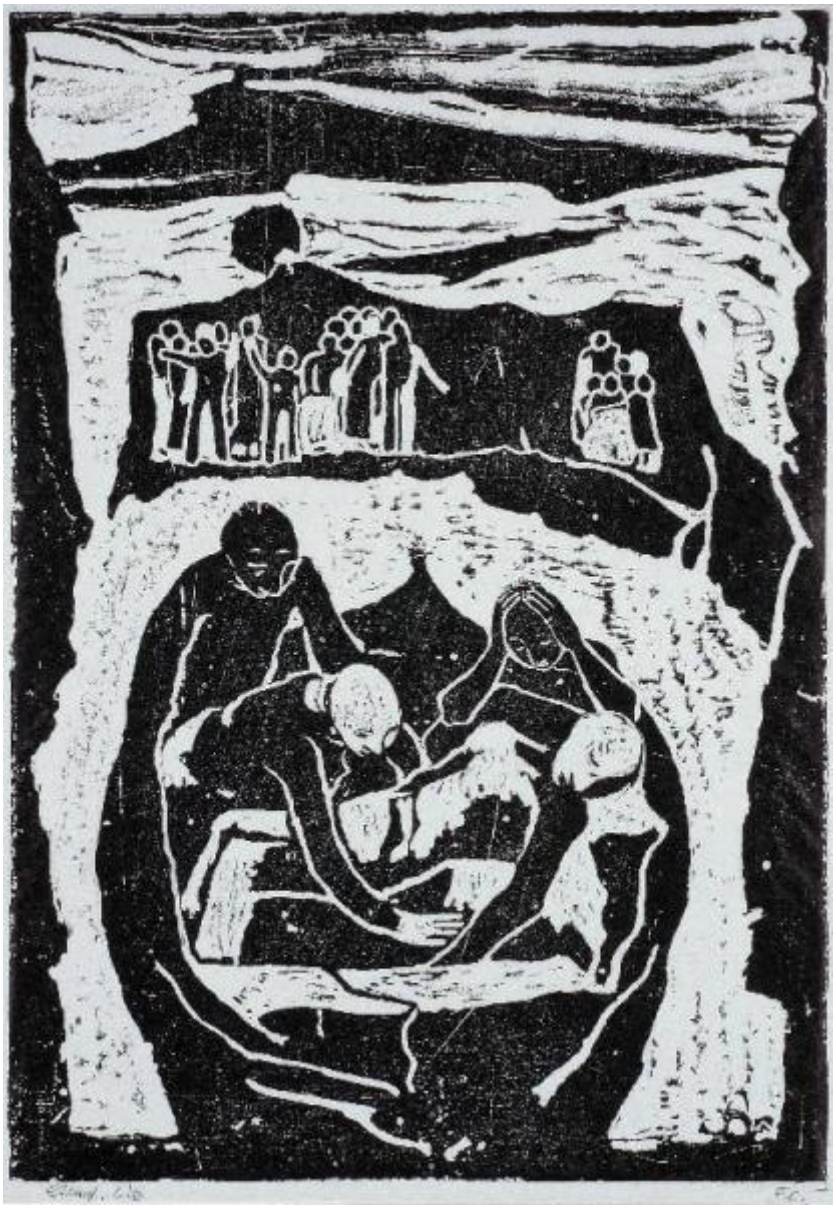

Link risorsa: https://www.lombardiabeniculturali.it/stampe/schede/MCS10-00046/

Scheda SIRBeC: https://www.lombardiabeniculturali.it/stampe/schede-complete/MCS10-00046/

## CODICI

Unità operativa: MCS10

Numero scheda: 46

Codice scheda: MCS10-00046

Visibilità scheda: 3

Utilizzo scheda per diffusione: 03

**NUMERO INTERNO**

Riferimento: Collocazione cartelle di grafica

Numero interno: CGR.46.21

Tipo scheda: S

Livello ricerca: C

**CODICE UNIVOCO**

Codice regione: 03

Numero catalogo generale: 00618816

Ente schedatore: R03/ Fondazione Movimento di Corrente

Ente competente: S27

## RELAZIONI

**STRUTTURA COMPLESSA**

Livello: 21

Codice bene radice: 0300618816

Codice IDK della scheda di livello superiore: MCS10-00025

## OGGETTO

**OGGETTO**

Definizione: stampa

Tipologia: stampa di invenzione

Identificazione: elemento d'insieme

**QUANTITA'**

Numero stampa/matrice composita o serie: 35

Numero d'ordine: 21

Disponibiltà del bene: reale

**SOGGETTO**

Categoria generale: letteratura

Identificazione: UOMO ANNEGATO

Titolo: Mulino del Po

Tipo titolo: dalla pubblicazione

Titolo della serie di appartenenza: Felice Casorati. Opera grafica incisa dal 1908 al 1963

## LOCALIZZAZIONE GEOGRAFICO-AMMINISTRATIVA

**LOCALIZZAZIONE GEOGRAFICO-AMMINISTRATIVA ATTUALE**

Stato: Italia

Regione: Lombardia

Provincia: MI

Nome provincia: Milano

Codice ISTAT comune: 015146

Comune: Milano

**COLLOCAZIONE SPECIFICA**

Tipologia: palazzo

Qualificazione: privato

Denominazione: Palazzo Via Carlo Porta 5

Denominazione spazio viabilistico: Via Carlo Porta, 5

Denominazione struttura conservativa - livello 1: Fondazione Movimento di Corrente

Tipologia struttura conservativa: museo

## RAPPORTO

**AREA DEL LIBRO**

Tipologia: cartella

Titolo della pubblicazione: Felice Casorati. Opera grafica incisa dal 1908 al 1963

Autore della pubblicazione: Casorati Felice

Edizione: Luigi De Tullio editore stampatore/ Milano/ 1966

Numero pagina/tavola: tav. 21

## CRONOLOGIA

**CRONOLOGIA GENERICA**

Secolo: sec. XX

**CRONOLOGIA SPECIFICA**

Da: 1966

Validità: post

A: 1966

Validità: ante

Motivazione cronologia: data

## RIFERIMENTO MATRICE

Cronologia specifica matrice: 1949

Motivazione cronologia matrice: pubblicazione

Materia matrice: gesso

## DEFINIZIONE CULTURALE

**AUTORE [1 / 2]**

Ruolo: inventore

Autore/Nome scelto: Casorati Felice

Dati anagrafici/Periodo di attività: 1883/ 1963

Codice scheda autore: IC010-04822

Sigla per citazione: 00003567

Motivazione dell’attribuzione: iscrizione

**AUTORE [2 / 2]**

Ruolo: incisore

Autore/Nome scelto: Casorati Felice

Dati anagrafici/Periodo di attività: 1883/ 1963

Codice scheda autore: IC010-04822

Sigla per citazione: 00003567

Motivazione dell’attribuzione: iscrizione

**TIRATURA**

Numerazione: C/ E

## DATI TECNICI

Materia e tecnica: gipsografia

**MISURE**

Parte: Parte incisa

Unità: mm

Altezza: 334

Larghezza: 235

**MISURE FOGLIO**

Unità: mm

Altezza: 537

Larghezza: 400

Filigrana: BFK Rives, gr. 32

## DATI ANALITICI

**ISCRIZIONI [1 / 2]**

Classe di appartenenza: indicazione di responsabilità

Tecnica di scrittura: a matita

Tipo di caratteri: lettere capitali

Posizione: a destra sotto l'area incisa

Autore: Maugham Casorati Daphne

Trascrizione: F.C.

**ISCRIZIONI [2 / 2]**

Classe di appartenenza: documentaria

Tecnica di scrittura: a matita

Tipo di caratteri: corsivo

Posizione: a sinistra sotto l'area incisa

Autore: Maugham Casorati Daphne

Trascrizione: ESEMPL. C/E

## CONSERVAZIONE

### STATO DI CONSERVAZIONE

Data: 2004

Stato di conservazione: buono

## CONDIZIONE GIURIDICA E VINCOLI

### ACQUISIZIONE

Tipo acquisizione: donazione

Nome: Treccani Ernesto

Data acquisizione: 1988

Luogo acquisizione: MI/Milano

### CONDIZIONE GIURIDICA

Indicazione generica: proprietà privata

Indicazione specifica: Fondazione Movimento di Corrente

Indirizzo: Via Carlo Porta, 5 - Milano

## FONTI E DOCUMENTI DI RIFERIMENTO

### DOCUMENTAZIONE FOTOGRAFICA

Genere: documentazione allegata

Tipo: fotografia digitale

Codice identificativo: Corrente CGR 46-21

Percorso relativo del file: C:\Programmi\SIRBeC Cataloghi 5.1\Grafica

Nome del file: CGR 46-21.TIF

### IMMAGINI DATABASE

Path dell'immagine originale: MCS10

Nome file dell'immagine originale: CGR 46-21.jpg

### BIBLIOGRAFIA

Genere: bibliografia specifica

Autore: Casorati F.

Titolo libro o rivista: Felice Casorati. Opera grafica

Luogo di edizione: Milano

Anno di edizione: 1966

Codice scheda bibliografia: MCS10-00019

Sigla per citazione: 00000019

V., tavv., figg.: t. 21

## COMPILAZIONE

### COMPILAZIONE

Data: 2004

Specifiche ente schedatore: Fondazione Movimento di Corrente

Nome: Moccia M. R.

Funzionario responsabile: Citton G.

## GESTIONE ARCHIVIO

### ULTIMA MODIFICA SCHEDA

Ultima modifica scheda - data: 2022/03/04

Ultima modifica scheda - ora: 11.33

### PUBBLICAZIONE SCHEDA

Pubblicazione scheda - stato: 1

Pubblicazione scheda - data ultima pubblicazione: 2022/03/05

Pubblicazione scheda - ora ultima pubblicazione: 02.00

Pubblicazione scheda - data precedente pubblicazione: 2020/12/19

Pubblicazione scheda - ora precedente pubblicazione: 02.00