Cinque artisti di Corrente

Treccani Ernesto

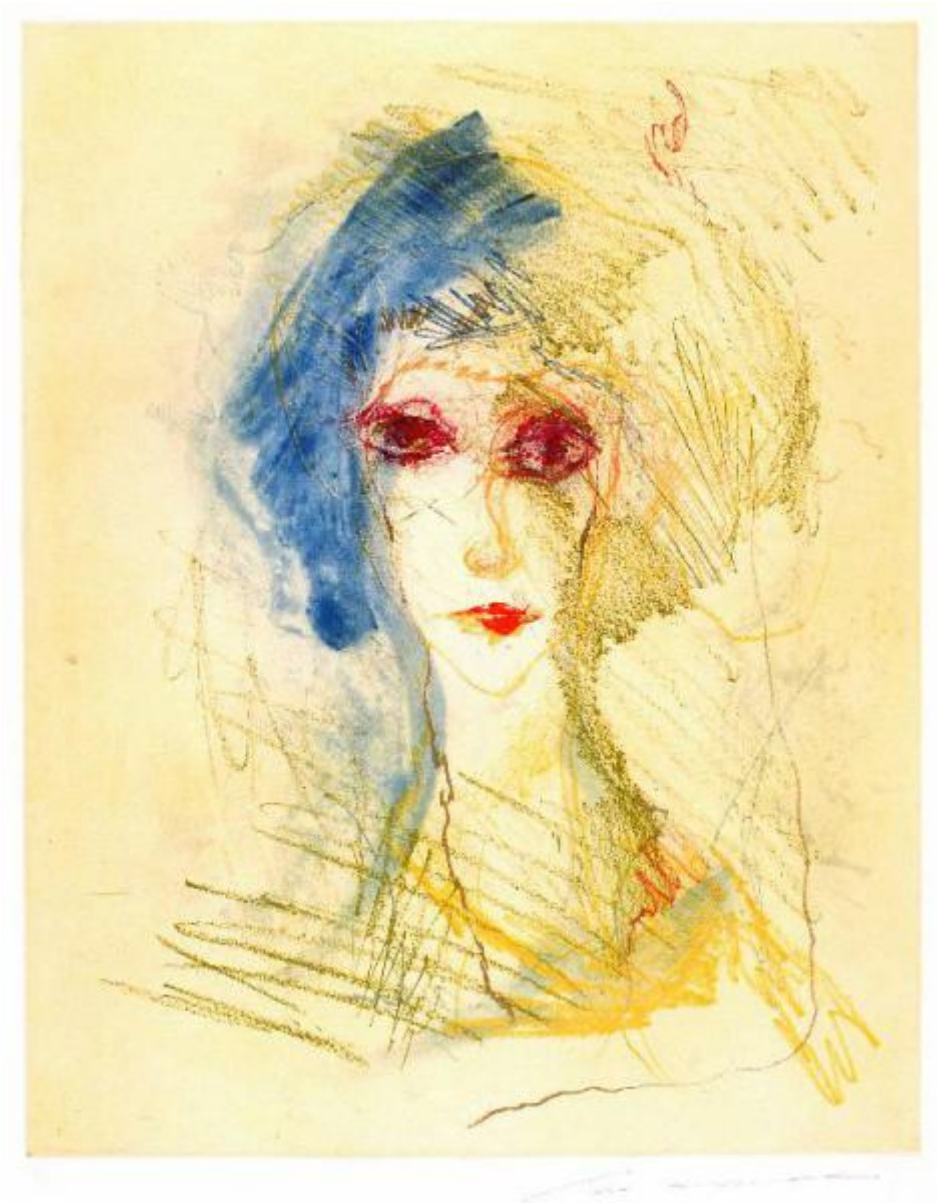

Link risorsa: https://www.lombardiabeniculturali.it/stampe/schede/MCS10-00219/

Scheda SIRBeC: https://www.lombardiabeniculturali.it/stampe/schede-complete/MCS10-00219/

CODICI

Unità operativa: MCS10

Numero scheda: 219

Codice scheda: MCS10-00219

Visibilità scheda: 3

Utilizzo scheda per diffusione: 03

NUMERO INTERNO

Riferimento: collocazione cartelle di grafica

Numero interno: CGR.31.05

Tipo scheda: S

Livello ricerca: C

CODICE UNIVOCO

Codice regione: 03

Numero catalogo generale: 00618837

Ente schedatore: R03/ Fondazione Movimento di Corrente

Ente competente: S27

RELAZIONI

STRUTTURA COMPLESSA

Livello: 5

Codice bene radice: 0300618837

Codice IDK della scheda di livello superiore: MCS10-00214

OGGETTO

OGGETTO

Definizione: stampa a colori

Tipologia: stampa di invenzione

Identificazione: elemento d'insieme

QUANTITA'

Numero stampa/matrice composita o serie: 5

Numero d'ordine: 5

Disponibiltà del bene: reale

SOGGETTO

Categoria generale: ritratto

Identificazione: VOLTO DI DONNA

Titolo: Ritratto lombardo

Tipo titolo: dalla pubblicazione

Titolo della serie di appartenenza: Cinque artisti di Corrente

LOCALIZZAZIONE GEOGRAFICO-AMMINISTRATIVA

LOCALIZZAZIONE GEOGRAFICO-AMMINISTRATIVA ATTUALE

Stato: Italia

Regione: Lombardia

Provincia: MI

Nome provincia: Milano

Codice ISTAT comune: 015146

Comune: Milano

COLLOCAZIONE SPECIFICA

Tipologia: palazzo

Qualificazione: privato

Denominazione: Palazzo Via Carlo Porta 5

Denominazione spazio viabilistico: Via Carlo Porta, 5

Denominazione struttura conservativa - livello 1: Fondazione Movimento di Corrente

Tipologia struttura conservativa: museo

RAPPORTO

AREA DEL LIBRO

Tipologia: cartella

Titolo della pubblicazione: Cinque artisti di Corrente

Edizione: Fondazione Corrente/ Milano/ 1978

Numero pagina/tavola: tav. [5]

CRONOLOGIA

CRONOLOGIA GENERICA

Secolo: sec. XX

CRONOLOGIA SPECIFICA

Da: 1978

Validità: post

A: 1978

Validità: ante

Motivazione cronologia: data

RIFERIMENTO MATRICE

Cronologia specifica matrice: 1977/ 1978

Motivazione cronologia matrice: pubblicazione

Materia matrice: rame

DEFINIZIONE CULTURALE

AUTORE [1 / 2]

Ruolo: inventore

Autore/Nome scelto: Treccani Ernesto

Dati anagrafici/Periodo di attività: 1920/

Codice scheda autore: RL010-02223

Sigla per citazione: 00001632

Motivazione dell’attribuzione: firma

AUTORE [2 / 2]

Ruolo: incisore

Autore/Nome scelto: Treccani Ernesto

Dati anagrafici/Periodo di attività: 1920/

Codice scheda autore: RL010-02223

Sigla per citazione: 00001632

Motivazione dell’attribuzione: firma

TIRATURA

Numerazione: I/ XV

DATI TECNICI

Materia e tecnica: vernice molle

Materia e tecnica: acquatinta

MISURE

Parte: Parte incisa

Unità: mm

Altezza: 495

Larghezza: 395

MISURE FOGLIO

Unità: mm

Altezza: 650

Larghezza: 500

Filigrana: Magnani, Pescia, tipo inc., n. 650

DATI ANALITICI

ISCRIZIONI [1 / 2]

Classe di appartenenza: indicazione di responsabilità

Tecnica di scrittura: a matita

Tipo di caratteri: corsivo

Posizione: a destra sotto l'area incisa

Autore: Sassu Aligi

Trascrizione: ALIGI SASSU

ISCRIZIONI [2 / 2]

Classe di appartenenza: documentaria

Tecnica di scrittura: a matita

Posizione: a sinistra sotto l'area incisa

Autore: Sassu Aligi

Trascrizione: I/XV

CONSERVAZIONE

STATO DI CONSERVAZIONE

Data: 2004

Stato di conservazione: buono

CONDIZIONE GIURIDICA E VINCOLI

ACQUISIZIONE

Tipo acquisizione: donazione

Nome: Treccani Ernesto

Data acquisizione: 1988

Luogo acquisizione: MI/Milano

CONDIZIONE GIURIDICA

Indicazione generica: proprietà privata

Indicazione specifica: Fondazione Movimento di Corrente

Indirizzo: Via Carlo Porta, 5 - Milano

PROVVEDIMENTI DI TUTELA

Tipo provvedimento: D.L. 499/99

Data notificazione: 2003/05/21

FONTI E DOCUMENTI DI RIFERIMENTO

DOCUMENTAZIONE FOTOGRAFICA

Genere: documentazione allegata

Tipo: fotografia digitale

Codice identificativo: Corrente CGR 31-05

Percorso relativo del file: C:\Programmi\SIRBeC Cataloghi 5.1\Cartelle Grafica_2

Nome del file: CGR 31-05.tif

IMMAGINI DATABASE

Path dell'immagine originale: MCS10

Nome file dell'immagine originale: CGR 31-05.jpg

BIBLIOGRAFIA [1 / 3]

Genere: bibliografia specifica

Autore: Cinque artisti

Titolo libro o rivista: Cinque artisti di Corrente

Luogo di edizione: Padova

Anno di edizione: 1979

Codice scheda bibliografia: MCS10-00031

Sigla per citazione: 00000031

V., tavv., figg.: f. [5]

BIBLIOGRAFIA [2 / 3]

Genere: bibliografia specifica

Autore: Incisioni sculture

Titolo libro o rivista: Incisioni e sculture

Luogo di edizione: Codigoro

Anno di edizione: 1979

Codice scheda bibliografia: MCS10-00033

Sigla per citazione: 00000033

BIBLIOGRAFIA [3 / 3]

Genere: bibliografia specifica

Autore: Cinque artisti

Titolo libro o rivista: Cinque artisti di Corrente

Luogo di edizione: Reggiolo

Anno di edizione: 1979

Codice scheda bibliografia: MCS10-00034

Sigla per citazione: 00000034

V., tavv., figg.: f. [5]

MOSTRE [1 / 4]

Titolo: Cinque artisti di Corrente

Numero opera nel catalogo: S.n.

Luogo, sede espositiva, data: Padova, , 1979/ 1980

MOSTRE [2 / 4]

Titolo: Cinque artisti di Corrente

Numero opera nel catalogo: S.n.

Luogo, sede espositiva, data: Reggiolo, , 1979

MOSTRE [3 / 4]

Titolo: Incisioni e sculture

Numero opera nel catalogo: S.n.

Luogo, sede espositiva, data: Codigoro, , 1979

MOSTRE [4 / 4]

Titolo: Cinque artisti di Corrente

Numero opera nel catalogo: S.n.

Luogo, sede espositiva, data: Milano, , 1979

COMPILAZIONE

COMPILAZIONE

Data: 2004

Specifiche ente schedatore: Fondazione Movimento di Corrente

Nome: Moccia M. R.

Funzionario responsabile: Citton G.

GESTIONE ARCHIVIO

ULTIMA MODIFICA SCHEDA

Ultima modifica scheda - data: 2022/03/04

Ultima modifica scheda - ora: 11.33

PUBBLICAZIONE SCHEDA

Pubblicazione scheda - stato: 1

Pubblicazione scheda - data ultima pubblicazione: 2022/03/05

Pubblicazione scheda - ora ultima pubblicazione: 02.00

Pubblicazione scheda - data precedente pubblicazione: 2020/12/19

Pubblicazione scheda - ora precedente pubblicazione: 02.00