Ducato di Mantova

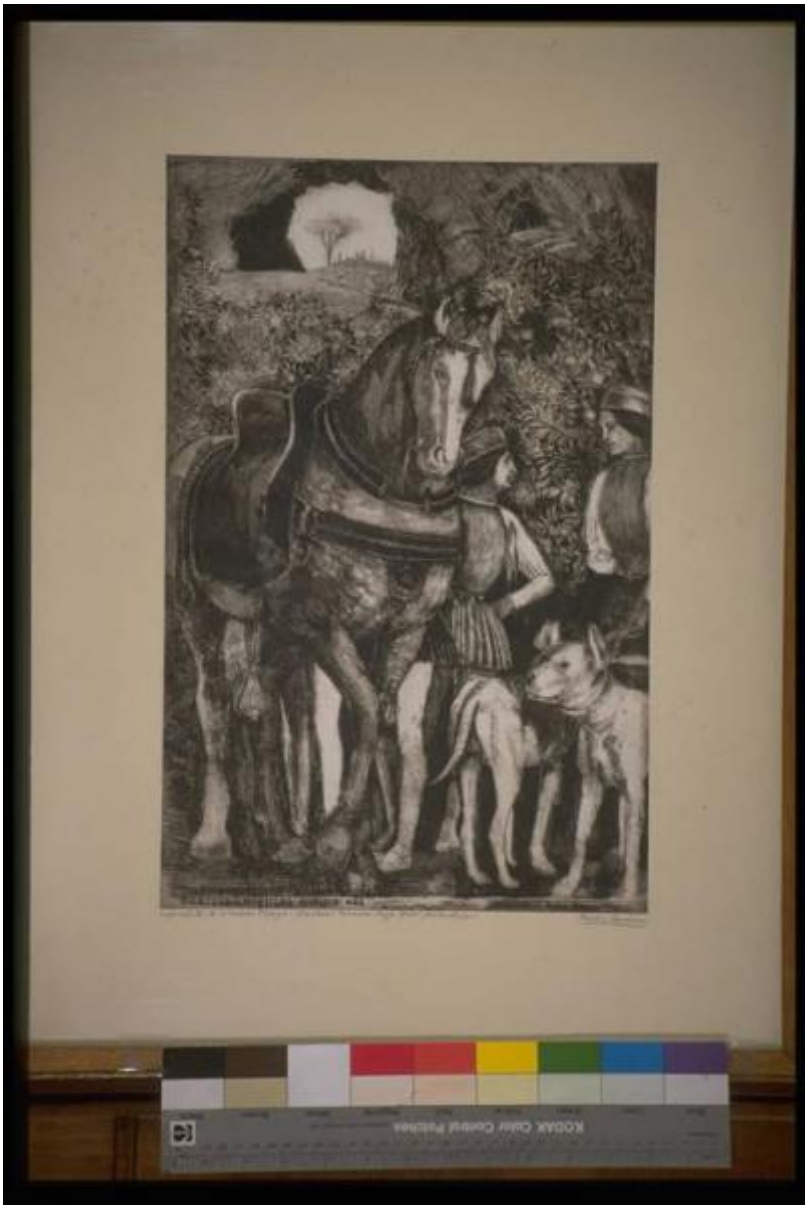

Link risorsa: https://www.lombardiabeniculturali.it/stampe/schede/MN030-00080/

Scheda SIRBeC: https://www.lombardiabeniculturali.it/stampe/schede-complete/MN030-00080/

CODICI

Unità operativa: MN030

Numero scheda: 80

Codice scheda: MN030-00080

Visibilità scheda: 3

Utilizzo scheda per diffusione: 03

Tipo scheda: S

Livello ricerca: P

CODICE UNIVOCO

Codice regione: 03

Numero catalogo generale: 00634796

Ente schedatore: R03/ Provincia di Mantova

Ente competente: S23

RELAZIONI

RELAZIONI CON ALTRI BENI

Tipo relazione: scheda contenitore

Tipo scheda: A

Codice bene: MN360-01023

OGGETTO

OGGETTO

Definizione: stampa a colori

Tipologia: stampa di interpretazione

Disponibiltà del bene: reale

SOGGETTO

Categoria generale: cartografia

Titolo: Ducato di Mantova

Titolo proprio: Ducato di Mantova

Tipo titolo: dalla stampa

LOCALIZZAZIONE GEOGRAFICO-AMMINISTRATIVA

LOCALIZZAZIONE GEOGRAFICO-AMMINISTRATIVA ATTUALE

Stato: Italia

Regione: Lombardia

Provincia: MN

Nome provincia: Mantova

Codice ISTAT comune: 020030

Comune: Mantova

COLLOCAZIONE SPECIFICA

Tipologia: palazzo

Denominazione: Palazzo della Prefettura

Denominazione spazio viabilistico: Via Principe Amedeo, 30,32

Collocazione originaria: SC

Altra denominazione [1 / 2]: Palazzo dell'Amministrazione Provinciale

Altra denominazione [2 / 2]: Palazzo di Bagno

DATI PATRIMONIALI E COLLEZIONI

INVENTARIO

Data: 1978

Collocazione: Ufficio Patrimonio della Provincia di Mantova

Numero: InvProvinciale1182

Transcodifica del numero di inventario: 001182

GEOREFERENZIAZIONE TRAMITE PUNTO

Tipo di localizzazione: localizzazione fisica

DESCRIZIONE DEL PUNTO

PUNTO|Coordinata X: 640736,67476

PUNTO|Coordinata Y: 5001651,6266

Proiezione e Sistema di riferimento: WGS84 UTM32

RAPPORTO

RAPPORTO BENE FINALE/ORIGINALE [1 / 6]

Stadio bene in esame: derivazione

Bene finale/originale: stampa

Soggetto bene finale/originale: Ducato di Mantova

Autore bene finale/originale: Magini Giovanni Antonio detto Maginus

Datazione bene finale/originale: 1620

RAPPORTO BENE FINALE/ORIGINALE [2 / 6]

Stadio bene in esame: derivazione

Bene finale/originale: stampa

Soggetto bene finale/originale: Mantua Ducatus

Autore bene finale/originale: Blaeu Willelm

Datazione bene finale/originale: 1630

RAPPORTO BENE FINALE/ORIGINALE [3 / 6]

Stadio bene in esame: derivazione

Bene finale/originale: stampa

Soggetto bene finale/originale: Mantua Ducatus

Autore bene finale/originale: Janssonius Johannes

Datazione bene finale/originale: 1630

RAPPORTO BENE FINALE/ORIGINALE [4 / 6]

Stadio bene in esame: derivazione

Bene finale/originale: stampa

Soggetto bene finale/originale: Mantua Ducatus

Autore bene finale/originale: Schenk Peter

Datazione bene finale/originale: 1700

RAPPORTO BENE FINALE/ORIGINALE [5 / 6]

Stadio bene in esame: copia

Bene finale/originale: stampa

Soggetto bene finale/originale: Mantuae Ducatus

Autore bene finale/originale: Van der Aa Peter

Datazione bene finale/originale: 1722

RAPPORTO BENE FINALE/ORIGINALE [6 / 6]

Stadio bene in esame: derivazione

Bene finale/originale: stampa

Soggetto bene finale/originale: Carta geografica del ducato di Mantova

Autore bene finale/originale: Delisle Guillaume

Datazione bene finale/originale: 1750

CRONOLOGIA

CRONOLOGIA GENERICA

Secolo: sec. XVII

CRONOLOGIA SPECIFICA

Da: 1640

Validità: post

A: 1640

Validità: ante

Motivazione cronologia: bibliografia

DATI TECNICI

Materia e tecnica: acquaforte

MISURE

Altezza: 45,00

Larghezza: 65,00

Formato: rettangolare

DATI ANALITICI

ISCRIZIONI

Classe di appartenenza: di titolazione

Tipo di caratteri: lettere capitali

Posizione: in alto a destra

Trascrizione: DVCATO / DI / MANTOVA

Notizie storico-critiche
La rappresentazione del ducato di Mantova tra 1620 e 1750 è ottenuta partendo dal prototipo maginiano (1620 n. 314) attraverso una serie di carte olandesi (Blaeu 1630 n. 318/Janssonius 1630 n.319/Schenk 1700 n.330/Van der Aa 1722 n.338) e francesi (Delisle 1750 n.347) (Ferrari, D. 1985).

CONSERVAZIONE

STATO DI CONSERVAZIONE [1 / 2]

Data: 1996

Stato di conservazione: buono

Fonte: 1996, Catalogatore

STATO DI CONSERVAZIONE [2 / 2]

Data: 2006

Stato di conservazione: buono

Fonte: 2006, Catalogatore

CONDIZIONE GIURIDICA E VINCOLI

CONDIZIONE GIURIDICA

Indicazione generica: proprietà Ente pubblico territoriale

Indicazione specifica: Provincia di Mantova

Indirizzo: Via Principe Amedeo, 30 - Mantova

FONTI E DOCUMENTI DI RIFERIMENTO

DOCUMENTAZIONE FOTOGRAFICA

Genere: documentazione allegata

Tipo: diapositiva colore

Codice identificativo: C0080A

Nome del file: IMG0093.pcd

IMMAGINI DATABASE

Path dell'immagine originale: MN030

Nome file dell'immagine originale: IMG0093.jpg

BIBLIOGRAFIA

Genere: bibliografia specifica

Autore: Ferrari, D.

Titolo libro o rivista: Mantova nelle stampe

Luogo di edizione: Brescia

Anno di edizione: 1985

Codice scheda bibliografia: MN030-00027

V., pp., nn.: p. 150

V., tavv., figg.: fig. 320

COMPILAZIONE

COMPILAZIONE

Data: 1996

Specifiche ente schedatore: Provincia di Mantova

Nome: Pinotti, Gianna

Funzionario responsabile: Giovannoni, Giannino

TRASCRIZIONE PER INFORMATIZZAZIONE

Data: 2006

Nome: Massari, Francesca

Ente: Provincia di Mantova

AGGIORNAMENTO-REVISIONE

Data: 2006

Nome: Massari, Francesca

Ente: Provincia di Mantova

GESTIONE ARCHIVIO

ULTIMA MODIFICA SCHEDA

Ultima modifica scheda - data: 2021/05/19

Ultima modifica scheda - ora: 10.29

PUBBLICAZIONE SCHEDA

Pubblicazione scheda - stato: 1

Pubblicazione scheda - data ultima pubblicazione: 2021/05/20

Pubblicazione scheda - ora ultima pubblicazione: 02.00

Pubblicazione scheda - data precedente pubblicazione: 2019/06/15

Pubblicazione scheda - ora precedente pubblicazione: 01.00