La rete

Wolf, Remo

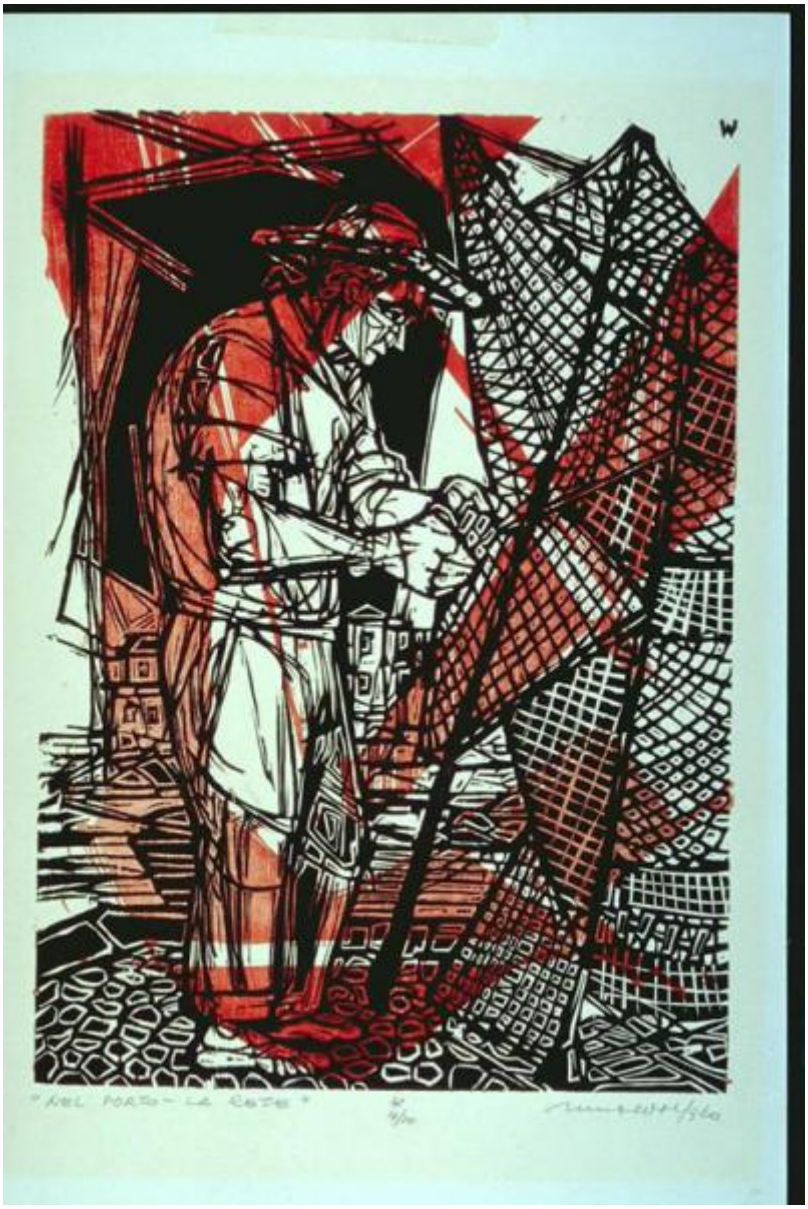

Link risorsa: https://www.lombardiabeniculturali.it/stampe/schede/MN170-00043/

Scheda SIRBeC: https://www.lombardiabeniculturali.it/stampe/schede-complete/MN170-00043/

CODICI

Unità operativa: MN170

Numero scheda: 43

Codice scheda: MN170-00043

Visibilità scheda: 3

Utilizzo scheda per diffusione: 03

Tipo scheda: S

Livello ricerca: C

CODICE UNIVOCO

Codice regione: 03

Ente schedatore: R03/ Provincia di Mantova

Ente competente: S23

Ente proponente: R03

RELAZIONI

RELAZIONI CON ALTRI BENI

Tipo relazione: scheda storica

Tipo scheda: OA

Codice bene: 489

OGGETTO

OGGETTO

Definizione: stampa a colori

Tipologia: stampa di invenzione

QUANTITA'

Numero: 1

Disponibiltà del bene: reale

SOGGETTO

Identificazione: Figura maschile con cappello rammenda una rete da pesca.

Titolo: La rete

Tipo titolo: dalla stampa

LOCALIZZAZIONE GEOGRAFICO-AMMINISTRATIVA

LOCALIZZAZIONE GEOGRAFICO-AMMINISTRATIVA ATTUALE

Stato: Italia

Regione: Lombardia

Provincia: MN

Nome provincia: Mantova

Codice ISTAT comune: 020065

Comune: Suzzara

COLLOCAZIONE SPECIFICA

Tipologia: museo

Qualificazione: pubblico

Denominazione: Galleria Civica di Arte Contemporanea

Denominazione spazio viabilistico: Via Guido da Suzzara, 48/B

Denominazione struttura conservativa - livello 1: Galleria Civica d'Arte Contemporanea

Tipologia struttura conservativa: museo

Collocazione originaria: SC

ALTRE LOCALIZZAZIONI GEOGRAFICO-AMMINISTRATIVE

Tipo di localizzazione: luogo di collocazione successiva

LOCALIZZAZIONE GEOGRAFICO-AMMINISTRATIVA

Stato: Italia

Regione: Lombardia

Provincia: MN

Comune: Suzzara

COLLOCAZIONE SPECIFICA

Tipologia: scuola

Qualificazione: materna

Denominazione: Ferrante Aporti

Denominazione struttura conservativa - livello 1: PREMIO SUZZARA 1960

DATA

Data ingresso: 1960

Data uscita: 1960

DATI PATRIMONIALI E COLLEZIONI

INVENTARIO

Data: 2000

Numero: 489

Transcodifica del numero di inventario: 000489

GEOREFERENZIAZIONE TRAMITE PUNTO

Tipo di localizzazione: localizzazione fisica

DESCRIZIONE DEL PUNTO

PUNTO|Coordinata X: 638070,46493

PUNTO|Coordinata Y: 4983670,6137

CARATTERISTICHE DEL PUNTO

Quota s.l.m.: 20

Proiezione e Sistema di riferimento: WGS84 UTM32

CRONOLOGIA

CRONOLOGIA GENERICA

Secolo: sec. XX

Frazione di secolo: terzo quarto

CRONOLOGIA SPECIFICA

Da: 1960

Validità: post

A: 1960

Validità: ante

Specifica: Data della stampa

Motivazione cronologia: data

RIFERIMENTO MATRICE

Cronologia generica matrice: sec. XX/terzo quarto

DEFINIZIONE CULTURALE

AUTORE [1 / 2]

Ruolo: incisore

Autore/Nome scelto: Wolf, Remo

Dati anagrafici/Periodo di attività: 1912-

Motivazione dell’attribuzione: firma

AUTORE [2 / 2]

Ruolo: inventore

Autore/Nome scelto: Wolf, Remo

Dati anagrafici/Periodo di attività: 1912-

TIRATURA

Numerazione: 4/10

STATO DELL' OPERA

Stato: imprecisabile

DATI TECNICI

Materia e tecnica: cromodilografia

MISURE

Parte: Parte incisa

Unità: mm

Altezza: 347

Larghezza: 246

Validità: ca.

MISURE FOGLIO

Unità: mm

Altezza: 497

Larghezza: 348

Validità: ca.

DATI ANALITICI

ISCRIZIONI [1 / 4]

Classe di appartenenza: indicazione di responsabilita'

Tecnica di scrittura: a matita

Tipo di caratteri: corsivo

Posizione: in basso a destra

Trascrizione: remoWolf960

ISCRIZIONI [2 / 4]

Classe di appartenenza: didascalica

Tecnica di scrittura: a matita

Posizione: verso - in basso a sinistra

Trascrizione: 489

ISCRIZIONI [3 / 4]

Classe di appartenenza: etichetta

Tecnica di scrittura: tipografico - a macchina

Tipo di caratteri: stampato-lettere capitali

Posizione: verso - in basso a destra

Trascrizione
GALLERIA CIVICA D'ARTE MODERNA - SUZZARA SCHEDATURA 1973 Cognome e nome dell'artista WOLF REMO Anno di premiazione 1960 Titolo dell'opera LA RETE (BN)

ISCRIZIONI [4 / 4]

Classe di appartenenza: di titolazione

Tecnica di scrittura: a matita

Tipo di caratteri: corsivo

Posizione: in basso a sinistra

Trascrizione: "NEL PORTO - LA RETE" *4/10

STEMMI, EMBLEMI, MARCHI

Classe di appartenenza: punzone

Qualificazione: di collezione

Identificazione: comunale

Quantità: 2

Posizione: in basso a destra

Descrizione: Bollo circolare, sul perimetro corre la scritta "COMUNE DI SUZZARA"; al centro, lo stemma comunale.

Notizie storico-critiche
L'opera fu premiata alla XIIIa edizione del Premio Suzzara (1960) con un martinetto, un triciclo ed una cassetta di liquori.
Il tema della rete è arduo rispetto alla tecnica, ed il suo utilizzo dimostra tutta l'abilità dell'incisore. Il segno ricavato dall'intaglio è elemento caratterizzante e pretesto per intrecci decorativi che rincorrono strutture di triangoli e trapezi che s'incastrano come tessere di un mosaico.
L'artista nasce a Trento nel 1912. Partecipa a mostre collettive enternazionali in Italia e all'estero, tra cui la III e IV Quadriennale di Roma, la XXIII, la XXV e la XXVIII Biennale di Venezia, la II Biennale dell'incisione italiana a Venezia e infine la III Biennale Arte Sacra "Angelicum" a Milano. Tiene mostre personali a Trento, Milano, Venezia, Rovereto, Urbino, Merano, Trieste , ecc. Viene premiato diverse volte a Reggio Emilia, Ferrara, Firenze, Milano, Venezia e Suzzara.

CONSERVAZIONE

STATO DI CONSERVAZIONE

Data: 2001/11/27

Stato di conservazione: buono

Fonte: 2001/11/27, Catalogatore

CONDIZIONE GIURIDICA E VINCOLI

ACQUISIZIONE

Tipo acquisizione: donazione

Nome: Associazione Nazionale Amici del Premio Suzzara

Data acquisizione: 1974

CONDIZIONE GIURIDICA

Indicazione generica: proprietà Ente pubblico territoriale

Indicazione specifica: Comune di Suzzara

Indirizzo: P.zza Castello, 1 - 46029 Suzzara (MN)

FONTI E DOCUMENTI DI RIFERIMENTO

DOCUMENTAZIONE FOTOGRAFICA

Genere: documentazione allegata

Tipo: Immagine digitale PCD

Codice identificativo: img0079

Nome del file: img0079.pcd

IMMAGINI DATABASE

Path dell'immagine originale: MN170

Nome file dell'immagine originale: img0079.jpg

BIBLIOGRAFIA [1 / 6]

Genere: bibliografia di confronto

Autore: Collana artisti

Titolo contributo: Remo Wolf, in "Collana artisti trentini"

Luogo di edizione: Trento

Anno di edizione: 1952

BIBLIOGRAFIA [2 / 6]

Genere: bibliografia di confronto

Autore: Failoni A.

Titolo contributo: Remo Wolf, la xilografia

Luogo di edizione: Trento

Anno di edizione: 1985

BIBLIOGRAFIA [3 / 6]

Genere: bibliografia di confronto

Autore: Eccher D. (a cura di)

Titolo contributo: Remo Wolf (Catalogo della mostra, Trento)

Luogo di edizione: Trento

Anno di edizione: 1991

BIBLIOGRAFIA [4 / 6]

Genere: bibliografia di confronto

Autore: Failoni A.

Titolo contributo: Remo Wolf, il segno della vitalità

Luogo di edizione: Trento

Anno di edizione: 1995

BIBLIOGRAFIA [5 / 6]

Genere: bibliografia di confronto

Autore: Cossali M./Turrina R.

Titolo contributo: Remo Wolf. L'incisione come scuola di vita. (Catalogo della mostra, Casa del Rigoletto, Mantova)

Luogo di edizione: Rovereto

Anno di edizione: 1996

BIBLIOGRAFIA [6 / 6]

Genere: bibliografia specifica

Autore: Margonari R. (a cura di)

Titolo contributo: Il Premio Suzzara (Catalogo della mostra, Casa del Mantegna, Mantova)

Luogo di edizione: Suzzara

Anno di edizione: 1994

V., pp., nn.: p. 82

MOSTRE [1 / 2]

Titolo: Il Premio Suzzara.

Luogo, sede espositiva, data: Mantova, , 1994

MOSTRE [2 / 2]

Titolo: Retrospettiva bianconero del Premio Suzzara 1948-1967

Luogo, sede espositiva, data: Suzzara, , 1968

COMPILAZIONE

COMPILAZIONE

Data: 2001

Specifiche ente schedatore: Provincia di Mantova

Nome: Montanari, Elena

Funzionario responsabile: Negri, A.

GESTIONE ARCHIVIO

ULTIMA MODIFICA SCHEDA

Ultima modifica scheda - data: 2022/03/04

Ultima modifica scheda - ora: 11.33

PUBBLICAZIONE SCHEDA

Pubblicazione scheda - stato: 1

Pubblicazione scheda - data ultima pubblicazione: 2022/03/05

Pubblicazione scheda - ora ultima pubblicazione: 02.00

Pubblicazione scheda - data precedente pubblicazione: 2021/05/20

Pubblicazione scheda - ora precedente pubblicazione: 02.00