Mia madre

Giorgi, Antonio Ruggero

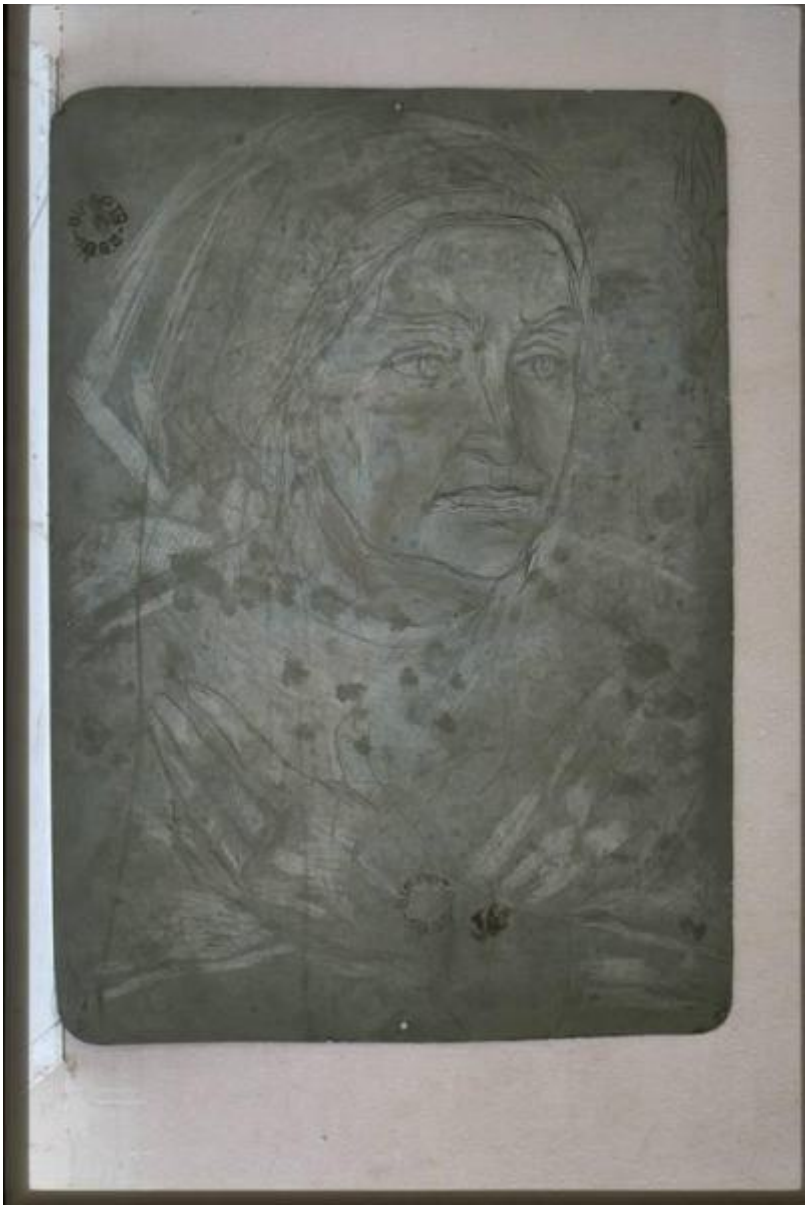

Link risorsa: https://www.lombardiabeniculturali.it/stampe/schede/MN170-00165/

Scheda SIRBeC: https://www.lombardiabeniculturali.it/stampe/schede-complete/MN170-00165/

CODICI

Unità operativa: MN170

Numero scheda: 165

Codice scheda: MN170-00165

Visibilità scheda: 3

Utilizzo scheda per diffusione: 03

Tipo scheda: MI

Livello ricerca: C

CODICE UNIVOCO

Codice regione: 03

Ente schedatore: R03/ Provincia di Mantova

Ente competente: S23

Ente proponente: R03

RELAZIONI

RELAZIONI CON ALTRI BENI

Tipo relazione: scheda storica

Tipo scheda: OA

OGGETTO

OGGETTO

Definizione: matrice

QUANTITA'

Numero: 1

Disponibiltà del bene: reale

SOGGETTO

Categoria generale: ritratto

Identificazione: Busto femminile velato, con mani incrociate sul petto.

Titolo: Mia madre

Tipo titolo: dalla matrice

LOCALIZZAZIONE GEOGRAFICO-AMMINISTRATIVA

LOCALIZZAZIONE GEOGRAFICO-AMMINISTRATIVA ATTUALE

Stato: Italia

Regione: Lombardia

Provincia: MN

Nome provincia: Mantova

Codice ISTAT comune: 020055

Comune: San Benedetto Po

COLLOCAZIONE SPECIFICA

Tipologia: monastero

Qualificazione: benedettino

Denominazione: Abbazia di Polirone - complesso

Denominazione spazio viabilistico: Piazza Teofilo Folengo

Denominazione struttura conservativa - livello 1: Musei Civici Polironiani

Tipologia struttura conservativa: museo

Collocazione originaria: SC

ALTRE LOCALIZZAZIONI GEOGRAFICO-AMMINISTRATIVE

Tipo di localizzazione: luogo di collocazione successiva

LOCALIZZAZIONE GEOGRAFICO-AMMINISTRATIVA

Stato: Italia

Regione: Lombardia

Provincia: MN

Comune: San Benedetto Po

COLLOCAZIONE SPECIFICA

Tipologia: casa

Qualificazione: privata

Denominazione: Giorgi

DATA

Data uscita: 1984

GEOREFERENZIAZIONE TRAMITE PUNTO

Tipo di localizzazione: localizzazione fisica

DESCRIZIONE DEL PUNTO

PUNTO|Coordinata X: 651890,87400

PUNTO|Coordinata Y: 4989486,4324

CARATTERISTICHE DEL PUNTO

Quota s.l.m.: 18

Proiezione e Sistema di riferimento: WGS84 UTM32

CRONOLOGIA

CRONOLOGIA GENERICA

Secolo: sec. XX

Frazione di secolo: primo quarto

CRONOLOGIA SPECIFICA

Da: 1925

Validità: post

A: 1925

Validità: ante

Motivazione cronologia: data

DEFINIZIONE CULTURALE

AUTORE [1 / 2]

Ruolo: incisore

Autore/Nome scelto: Giorgi, Antonio Ruggero

Dati anagrafici/Periodo di attività: 1887-1983

Motivazione dell’attribuzione: firma

AUTORE [2 / 2]

Ruolo: inventore

Autore/Nome scelto: Giorgi, Antonio Ruggero

Dati anagrafici/Periodo di attività: 1887-1983

STATO DELL' OPERA

Stato: biffata

DATI TECNICI

Materia e tecnica: puntasecca

Materia e tecnica: ferro zincato

MISURE

Parte: Parte incisa

Unità: mm

Altezza: 465

Larghezza: 331

Validità: ca.

MISURE FOGLIO

Unità: mm

Altezza: 465

Larghezza: 331

Validità: ca.

DATI ANALITICI

ISCRIZIONI

Classe di appartenenza: indicazione di responsabilita'

Tipo di caratteri: corsivo

Posizione: in basso a destra

Trascrizione: RA Giorgi 925 12 925 mia madre (sgraffiati)

STEMMI, EMBLEMI, MARCHI [1 / 2]

Classe di appartenenza: punzone

Qualificazione: civile

Quantità: 1

Posizione: centrale

Descrizione: BIFFATA- 1983 12

STEMMI, EMBLEMI, MARCHI [2 / 2]

Classe di appartenenza: punzone

Qualificazione: civile

Quantità: 1

Posizione: in alto a sinistra

Descrizione: BIFFATA- 1983

Notizie storico-critiche
Il tema della madre è qui sviluppato tramite una descrizione abbastanza particolareggiata, specialmente nella caratterizzazione del volto, molto intenso. Dal punto di vista formale, l'immagine è bipartita , tra la massa del volto e il motivo dinamico delle due mani che si intrecciano.
L'artista nasce a Reggiolo (RE) . Discende da una famiglia di agricoltori e di conseguenza haconservato l'amore per i soggetti. Comincia a lavorare come decoratore e in seguito entra all'Accademia di Verona. Successivamente frequenta una scuola privata a Monaco (1911) , dove si distingue per i suoi disegni. Invitato da un amico si reca Parigi nel 1912, ma nel 1915 è costretto a rimpatriare per arruolarsi nell'esercito. Si interessa alla pittura di Millet, Segantini, Cezanne. Nei suoi dipinti e nelle sue incisioni tende a rappresentare la natura , che osserva profondamente , in maniera semplice e spontanea, secondo una enunciazione di rigorosa essenzialità , in cui il pathos è sempre severo e senza nessuna enfasi.

CONSERVAZIONE

STATO DI CONSERVAZIONE

Data: 2001/12/21

Stato di conservazione: cattivo

Indicazioni specifiche
La lastra si presenta tagliata, a causa dell'utilizzo, in corrispondenza del tratto che delinea l'attaccatura dei capelli della figura.

Fonte: 2001/12/21, Catalogatore

CONDIZIONE GIURIDICA E VINCOLI

ACQUISIZIONE

Tipo acquisizione: donazione

Nome: Tonini Giovannina ved. Giorgi

Data acquisizione: 1984

Luogo acquisizione: Comune di San Benedetto Po

CONDIZIONE GIURIDICA

Indicazione generica: proprietà Ente pubblico territoriale

Indicazione specifica: Comune di San Benedetto Po

Indirizzo: Via Ferri, 79 - 46027 San Benedetto Po (MN)

FONTI E DOCUMENTI DI RIFERIMENTO

DOCUMENTAZIONE FOTOGRAFICA

Genere: documentazione allegata

Tipo: Immagine digitale PCD

Codice identificativo: img0075

Nome del file: img0075.pcd

IMMAGINI DATABASE

Path dell'immagine originale: MN170

Nome file dell'immagine originale: img0075.jpg

BIBLIOGRAFIA [1 / 2]

Genere: bibliografia specifica

Autore: De Micheli M. (a cura di)

Titolo contributo: Antonio Ruggero Giorgi

Luogo di edizione: Milano

Anno di edizione: 1975

V., pp., nn.: p. 77

BIBLIOGRAFIA [2 / 2]

Genere: bibliografia specifica

Autore: Soliani G./ Squarza N. (a cura di)

Titolo contributo
A. Ruggero Giorgi. Il tempo ritrovato (catalogo della mostra, Sale del ridotto del Teatro Municipale, Reggio Emilia)

Luogo di edizione: Reggio Emilia

Anno di edizione: 1983

V., pp., nn.: p. 113

V., tavv., figg.: fig. 45

COMPILAZIONE

COMPILAZIONE

Data: 2001

Specifiche ente schedatore: Provincia di Mantova

Nome: Montanari, Elena

Funzionario responsabile: Negri, A.

GESTIONE ARCHIVIO

ULTIMA MODIFICA SCHEDA

Ultima modifica scheda - data: 2022/03/04

Ultima modifica scheda - ora: 11.33

PUBBLICAZIONE SCHEDA

Pubblicazione scheda - stato: 1

Pubblicazione scheda - data ultima pubblicazione: 2022/03/05

Pubblicazione scheda - ora ultima pubblicazione: 02.00

Pubblicazione scheda - data precedente pubblicazione: 2021/05/20

Pubblicazione scheda - ora precedente pubblicazione: 02.00