Bacco

Campiglia, Giovanni Domenico; Mogalli, Cosimo; Gregori, Carlo

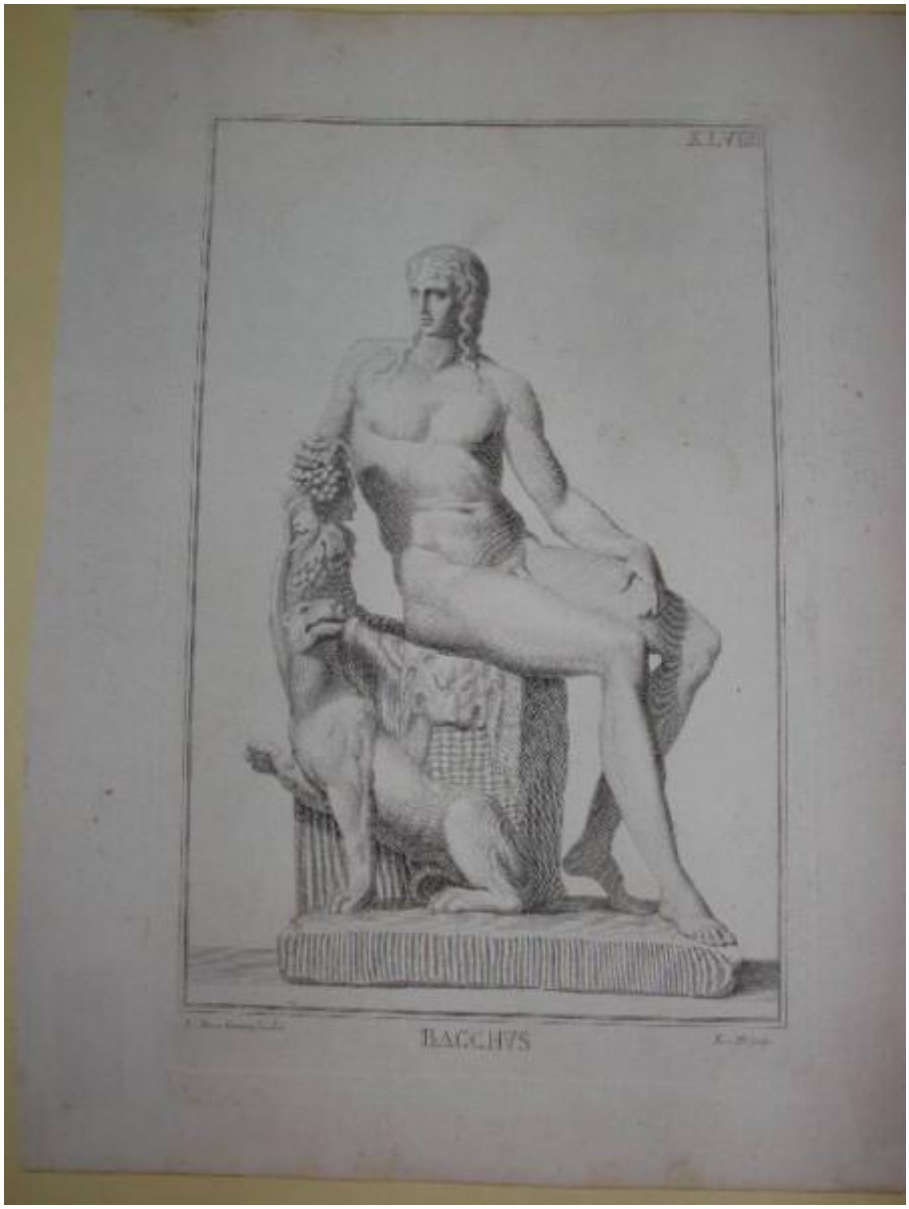

Link risorsa: https://www.lombardiabeniculturali.it/stampe/schede/MZ020-00045/

Scheda SIRBeC: https://www.lombardiabeniculturali.it/stampe/schede-complete/MZ020-00045/

CODICI

Unità operativa: MZ020

Numero scheda: 45

Codice scheda: MZ020-00045

Visibilità scheda: 3

Utilizzo scheda per diffusione: 03

NUMERO INTERNO

Riferimento: inv. 48

Numero interno: lib. 07/20

Tipo scheda: S

Livello ricerca: C

CODICE UNIVOCO

Codice regione: 03

Ente schedatore: R03/ Fondazione Giacomini Meo Fiorot - Musei Mazzucchelli

Ente competente: S23

RELAZIONI

RELAZIONI CON ALTRI BENI [1 / 8]

Tipo relazione: correlazione

Tipo scheda: S

Codice bene: inv. 36

RELAZIONI CON ALTRI BENI [2 / 8]

Tipo relazione: correlazione

Tipo scheda: S

Codice bene: inv. 37

RELAZIONI CON ALTRI BENI [3 / 8]

Tipo relazione: correlazione

Tipo scheda: S

Codice bene: inv. 40

RELAZIONI CON ALTRI BENI [4 / 8]

Tipo relazione: correlazione

Tipo scheda: S

Codice bene: inv. 47

RELAZIONI CON ALTRI BENI [5 / 8]

Tipo relazione: correlazione

Tipo scheda: S

Codice bene: inv. 49

RELAZIONI CON ALTRI BENI [6 / 8]

Tipo relazione: correlazione

Tipo scheda: S

Codice bene: inv. 50

RELAZIONI CON ALTRI BENI [7 / 8]

Tipo relazione: correlazione

Tipo scheda: S

Codice bene: inv. 53

RELAZIONI CON ALTRI BENI [8 / 8]

Tipo relazione: correlazione

Tipo scheda: S

Codice bene: inv. 54

OGGETTO

OGGETTO

Definizione: stampa

Tipologia: stampa di riproduzione

Disponibiltà del bene: reale

SOGGETTO

Categoria generale: mitologia

Identificazione: Statua di Bacco

Titolo: Bacco e pantera

Titolo proprio: Bacco

Tipo titolo: dalla stampa

Titolo parallelo: Bacchus

LOCALIZZAZIONE GEOGRAFICO-AMMINISTRATIVA

LOCALIZZAZIONE GEOGRAFICO-AMMINISTRATIVA ATTUALE

Stato: Italia

Regione: Lombardia

Provincia: BS

Nome provincia: Brescia

Codice ISTAT comune: 017107

Comune: Mazzano

COLLOCAZIONE SPECIFICA

Tipologia: villa

Qualificazione: padronale

Denominazione: Villa Mazzucchelli Strada Giacomini - complesso

Denominazione spazio viabilistico: Via Mazzucchelli, 2

Denominazione struttura conservativa - livello 1: Fondazione Giacomini Meo Fiorot - Musei Mazzucchelli

Denominazione struttura conservativa - livello 2: Musei Mazzucchelli

Tipologia struttura conservativa: museo

Collocazione originaria: SC

ALTRE LOCALIZZAZIONI GEOGRAFICO-AMMINISTRATIVE

Tipo di localizzazione: luogo di provenienza

LOCALIZZAZIONE GEOGRAFICO-AMMINISTRATIVA

Stato: Italia

Provincia: BS

Comune: Mazzano

COLLOCAZIONE SPECIFICA

Tipologia: villa

Denominazione: Villa Mazzucchelli

Denominazione struttura conservativa - livello 1: Collezione privata Giacomini Piero

DATA

Data ingresso: 2003

Altra località: Ciliverghe (frazione ISTAT)

DATI PATRIMONIALI E COLLEZIONI

INVENTARIO

Data: 2004

Numero: 48

Transcodifica del numero di inventario: 00048

COLLEZIONI

Denominazione: Fondo disegni, incisioni, figurini Musei Mazzucchelli

GEOREFERENZIAZIONE TRAMITE PUNTO

Tipo di localizzazione: localizzazione fisica

DESCRIZIONE DEL PUNTO

PUNTO|Coordinata X: 605370,28017

PUNTO|Coordinata Y: 5038630,2821

CARATTERISTICHE DEL PUNTO

Quota s.l.m.: 145,70

Proiezione e Sistema di riferimento: WGS84 UTM32

RAPPORTO

RAPPORTO BENE FINALE/ORIGINALE

Stadio bene in esame: derivazione

Bene finale/originale: statua

AREA DEL LIBRO

Tipologia: volume

Titolo della pubblicazione: Museum Florentinum exhibens insigniora vetustatis monumenta quae Florentiae sunt

Autore della pubblicazione: Gori Antonio Francesco

Edizione: Moucke Francesco/ Firenze/ 1731-1766

Numero pagina/tavola: XLVIII

Situazione attuale: stampa non più in volume

CRONOLOGIA

CRONOLOGIA GENERICA

Secolo: sec. XVIII

Frazione di secolo: inizio

CRONOLOGIA SPECIFICA

Da: 1731

Validità: post

A: 1766

Validità: ante

Motivazione cronologia: analisi storica

DEFINIZIONE CULTURALE

AUTORE [1 / 3]

Ruolo: disegnatore

Autore/Nome scelto: Campiglia, Giovanni Domenico

Dati anagrafici/Periodo di attività: 1692-1768

Codice scheda autore: MZ020-00039

Motivazione dell’attribuzione: iscrizione

AUTORE [2 / 3]

Ruolo: incisore

Autore/Nome scelto: Mogalli, Cosimo

Dati anagrafici/Periodo di attività: 1667-1730

Codice scheda autore: IC010-14688

Sigla per citazione: 00003765

Motivazione dell’attribuzione: iscrizione

AUTORE [3 / 3]

Ruolo: incisore

Autore/Nome scelto: Gregori, Carlo

Dati anagrafici/Periodo di attività: 1719-1759

Codice scheda autore: IC010-10532

Sigla per citazione: 00004331

Motivazione dell’attribuzione: iscrizione

DATI TECNICI

Materia e tecnica: acquaforte

MISURE [1 / 2]

Parte: parte figurata

Unità: mm

Altezza: 335

Larghezza: 215

MISURE [2 / 2]

Parte: parte incisa

Unità: mm

Altezza: 363

Larghezza: 235

MISURE FOGLIO

Unità: mm

Altezza: 439

Larghezza: 336

Filigrana: impossibile vedere il retro del foglio

DATI ANALITICI

ISCRIZIONI [1 / 4]

Classe di appartenenza: indicazione di responsabilità

Lingua: latino

Tipo di caratteri: corsivo

Posizione: in basso a sinistra

Trascrizione: IO. DOM. CAMPIGLIA DEL.

ISCRIZIONI [2 / 4]

Classe di appartenenza: indicazione di responsabilità

Lingua: latino

Tipo di caratteri: corsivo

Posizione: in basso a destra

Trascrizione: [monogramma] E [monogramma] SCULP.

ISCRIZIONI [3 / 4]

Classe di appartenenza: di titolazione

Lingua: latino

Tipo di caratteri: lettere capitali

Posizione: in basso al centro

Trascrizione: BACCHUS

ISCRIZIONI [4 / 4]

Classe di appartenenza: didascalica

Tipo di caratteri: lettere capitali

Posizione: in alto a destra

Trascrizione: XLVIII

Notizie storico-critiche
Statua di Bacco seduto con busto ruotato in posizione frontale e gambe di tre quarti; tiene nella mano destra un grappolo d'uva sotto il quale è una pantera col muso proteso verso l'alto.

L'esemplare in esame proviene probabilmente dal terzo volume della pubblicazione di Antonio Francesco Gori (1691 - 1757), "Museum Florentinum exhibens insigniora vetustatis monumenta quae Florentiae sunt ". L'opera assunse la fisionomia di una enciclopedia delle antichità fiorentine, arricchendosi ed ampliandosi con l'aggiunta di altri volumi di autori diversi. Pubblicata a partire dal 1731, nel 1766 arrivò a comprendere 12 volumi così strutturati:
[I - II] Gori A.F., Gemme antiquae, 1731 - 1732;
[III] Gori A.F., Statuae antiquae, 1734;
[IV - VI] Gori A.F., Antiqua numismata, 1740-1742;
[VII - X] Moucke F., Serie di ritratti degli excellenti pittori, 1752 - 1762;
[XI - XII] Marrini O., Serie di ritratti di celebri pittori, 1765 - 1766.

CONSERVAZIONE

STATO DI CONSERVAZIONE

Data: 21/03/2005

Stato di conservazione: discreto

Indicazioni specifiche: Bordi ingialliti, piccole macchie.

Fonte: osservazione diretta

CONDIZIONE GIURIDICA E VINCOLI

CONDIZIONE GIURIDICA

Indicazione generica: proprietà privata

Indicazione specifica: Fondazione Giacomini-Meo

Indirizzo: Ciliverghe di Mazzano Via Giammaria Mazzucchelli, 2

FONTI E DOCUMENTI DI RIFERIMENTO

DOCUMENTAZIONE FOTOGRAFICA

Genere: documentazione allegata

Tipo: Immagine digitale

Percorso relativo del file: C:\Programmi\SIRBeC Cataloghi 5.1.4\wrk\qrykeys

Nome del file: 048.JPG

IMMAGINI DATABASE

Path dell'immagine originale: MZ020

Nome file dell'immagine originale: 048.jpg

FONTI E DOCUMENTI [1 / 2]

Genere: documentazione esistente

Tipo: altro

Denominazione: www.raremaps.de/campigliastatues.html

Note: <CONV302> recuperato da campo ALD

FONTI E DOCUMENTI [2 / 2]

Genere: documentazione esistente

Tipo: altro

Denominazione: www.georgelazer.com/prints/aanda/art-pre20/campiglia/campiglia.html

Note: <CONV302> recuperato da campo ALD

COMPILAZIONE

COMPILAZIONE

Data: 2005

Specifiche ente schedatore: Fondazione Giacomini Meo Fiorot - Musei Mazzucchelli

Nome: Simonetto, Roberta

Funzionario responsabile: Zambonin, Elisa

GESTIONE ARCHIVIO

ULTIMA MODIFICA SCHEDA

Ultima modifica scheda - data: 2022/03/04

Ultima modifica scheda - ora: 11.33

PUBBLICAZIONE SCHEDA

Pubblicazione scheda - stato: 1

Pubblicazione scheda - data ultima pubblicazione: 2022/03/05

Pubblicazione scheda - ora ultima pubblicazione: 02.00

Pubblicazione scheda - data precedente pubblicazione: 2021/01/17

Pubblicazione scheda - ora precedente pubblicazione: 03.00