Bacco

Giulio Romano

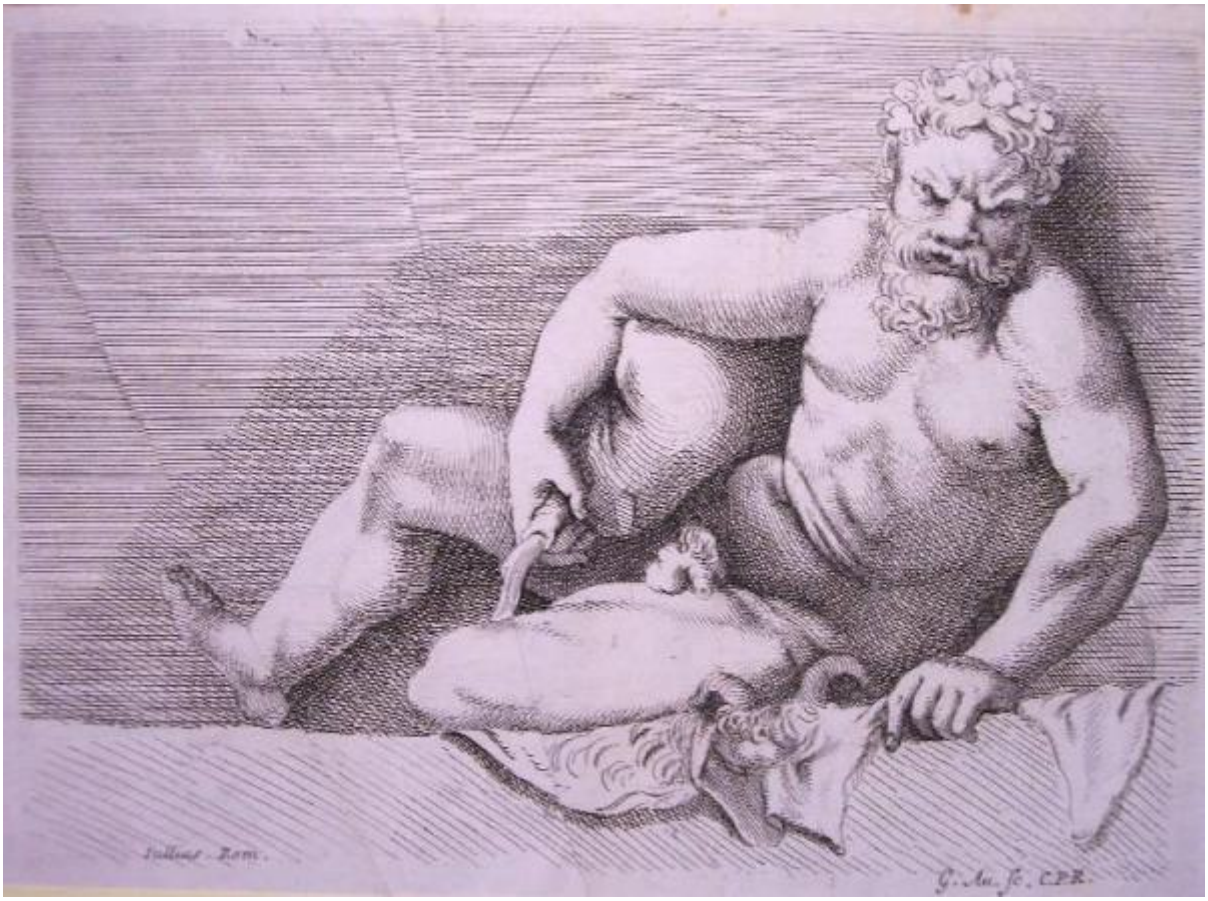

Link risorsa: https://www.lombardiabeniculturali.it/stampe/schede/MZ020-00078/

Scheda SIRBeC: https://www.lombardiabeniculturali.it/stampe/schede-complete/MZ020-00078/

CODICI

Unità operativa: MZ020

Numero scheda: 78

Codice scheda: MZ020-00078

Visibilità scheda: 3

Utilizzo scheda per diffusione: 03

NUMERO INTERNO

Riferimento: inv. 81

Numero interno: lib. 06/25

Tipo scheda: S

Livello ricerca: C

CODICE UNIVOCO

Codice regione: 03

Ente schedatore: R03/ Fondazione Giacomini Meo Fiorot - Musei Mazzucchelli

Ente competente: S23

OGGETTO

OGGETTO

Definizione: stampa

Tipologia: stampa di riproduzione

Disponibiltà del bene: reale

SOGGETTO

Categoria generale: mitologia

Identificazione: Bacco

LOCALIZZAZIONE GEOGRAFICO-AMMINISTRATIVA

LOCALIZZAZIONE GEOGRAFICO-AMMINISTRATIVA ATTUALE

Stato: Italia

Regione: Lombardia

Provincia: BS

Nome provincia: Brescia

Codice ISTAT comune: 017107

Comune: Mazzano

COLLOCAZIONE SPECIFICA

Tipologia: villa

Qualificazione: padronale

Denominazione: Villa Mazzucchelli Strada Giacomini - complesso

Denominazione spazio viabilistico: Via Mazzucchelli, 2

Denominazione struttura conservativa - livello 1: Fondazione Giacomini Meo Fiorot - Musei Mazzucchelli

Denominazione struttura conservativa - livello 2: Musei Mazzucchelli

Tipologia struttura conservativa: museo

Collocazione originaria: SC

ALTRE LOCALIZZAZIONI GEOGRAFICO-AMMINISTRATIVE

Tipo di localizzazione: luogo di provenienza

LOCALIZZAZIONE GEOGRAFICO-AMMINISTRATIVA

Provincia: BS

Comune: Mazzano

COLLOCAZIONE SPECIFICA

Tipologia: villa

Denominazione: Villa Mazzucchelli

Denominazione struttura conservativa - livello 1: Collezione privata Giacomini Piero

DATA

Data ingresso: 2003

Altra località: Ciliverghe (frazione ISTAT)

DATI PATRIMONIALI E COLLEZIONI

INVENTARIO

Data: 2004

Numero: 81

Transcodifica del numero di inventario: 00081

COLLEZIONI

Denominazione: Fondo disegni, incisioni, figurini Musei Mazzucchelli

GEOREFERENZIAZIONE TRAMITE PUNTO

Tipo di localizzazione: localizzazione fisica

DESCRIZIONE DEL PUNTO

PUNTO|Coordinata X: 605370,28017

PUNTO|Coordinata Y: 5038630,2821

CARATTERISTICHE DEL PUNTO

Quota s.l.m.: 145,70

Proiezione e Sistema di riferimento: WGS84 UTM32

DEFINIZIONE CULTURALE

AUTORE

Ruolo: inventore

Autore/Nome scelto: Giulio Romano

Dati anagrafici/Periodo di attività: 1492/ 1499-1546

Codice scheda autore: MZ020-00036

Sigla per citazione: 00000036

Motivazione dell’attribuzione: iscrizione

AMBITO CULTURALE

Denominazione: ambito italiano XVII sec.

Riferimento all'intervento: incisore

Motivazione dell'attribuzione: analisi stilistica

DATI TECNICI

Materia e tecnica: acquaforte

MISURE [1 / 2]

Parte: parte figurata

Unità: mm

Altezza: 162

Larghezza: 226

MISURE [2 / 2]

Parte: parte incisa

Unità: mm

Altezza: 180

Larghezza: 226

MISURE FOGLIO

Unità: mm

Altezza: 290

Larghezza: 447

Filigrana: carta vergata con filigrana a forma di grappolo d'uva

DATI ANALITICI

ISCRIZIONI [1 / 3]

Classe di appartenenza: indicazione di responsabilità

Lingua: latino

Tipo di caratteri: corsivo

Posizione: in basso a sinistra

Trascrizione: Iullius. Rom.

ISCRIZIONI [2 / 3]

Classe di appartenenza: didascalica

Lingua: latino

Tipo di caratteri: corsivo

Posizione: in basso a destra

Trascrizione: G. AU. SC. C.P.R.

ISCRIZIONI [3 / 3]

Classe di appartenenza: didascalica

Lingua: latino

Tipo di caratteri: corsivo

Posizione: in basso a destra

Trascrizione: REX ARMENIAE CAPTIUUS IN PAL.O FARNESIO

Notizie storico-critiche
Bacco sdraiato sul fianco sinistro, poggiato sopra una pelle di caprone, solleva il busto facendo leva sul braccio sinistro mentre la mano destra trattiene l'estremità di un'otre da cui esce del liquido.

CONSERVAZIONE

STATO DI CONSERVAZIONE

Data: 28/04/2005

Stato di conservazione: discreto

Fonte: osservazione diretta

CONDIZIONE GIURIDICA E VINCOLI

CONDIZIONE GIURIDICA

Indicazione generica: proprietà privata

Indicazione specifica: Fondazione Giacomini-Meo

Indirizzo: via Giammaria Mazzucchelli, 2
Ciliverghe di Mazzano (Brescia)

FONTI E DOCUMENTI DI RIFERIMENTO

DOCUMENTAZIONE FOTOGRAFICA

Genere: documentazione allegata

Tipo: Immagine digitale

Percorso relativo del file: C:\Programmi\SIRBeC Cataloghi 5.1.4\wrk\qrykeys

Nome del file: 081.JPG

IMMAGINI DATABASE

Path dell'immagine originale: MZ020

Nome file dell'immagine originale: 081.jpg

COMPILAZIONE

COMPILAZIONE

Data: 2005

Specifiche ente schedatore: Fondazione Giacomini Meo Fiorot - Musei Mazzucchelli

Nome: Simonetto, Roberta

Funzionario responsabile: Zambonin, Elisa

GESTIONE ARCHIVIO

ULTIMA MODIFICA SCHEDA

Ultima modifica scheda - data: 2022/03/04

Ultima modifica scheda - ora: 11.33

PUBBLICAZIONE SCHEDA

Pubblicazione scheda - stato: 1

Pubblicazione scheda - data ultima pubblicazione: 2022/03/05

Pubblicazione scheda - ora ultima pubblicazione: 02.00

Pubblicazione scheda - data precedente pubblicazione: 2021/01/17

Pubblicazione scheda - ora precedente pubblicazione: 03.00