Statua maschile

anonimo

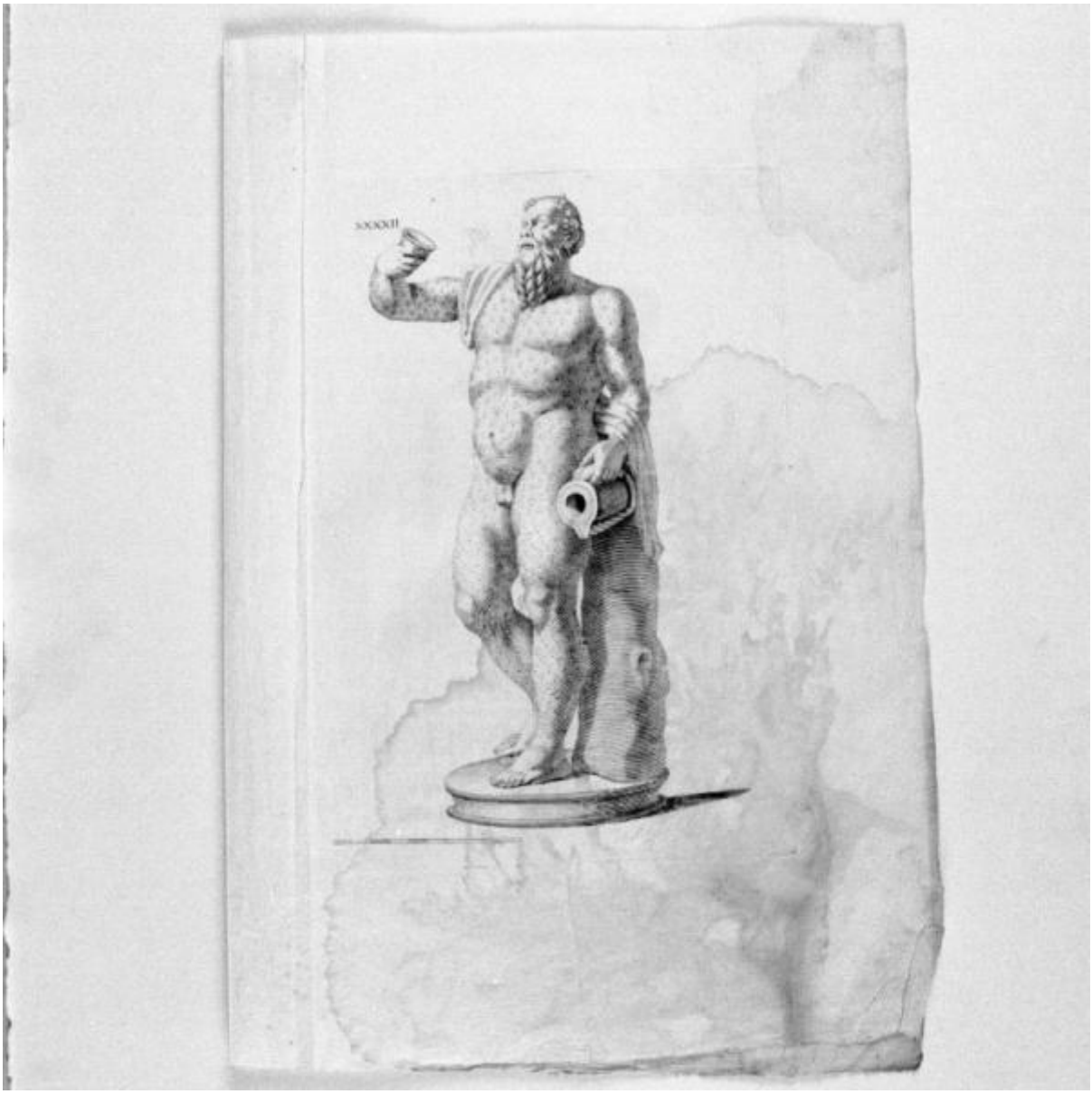

Link risorsa: https://www.lombardiabeniculturali.it/stampe/schede/S0010-00398/

Scheda SIRBeC: https://www.lombardiabeniculturali.it/stampe/schede-complete/S0010-00398/

CODICI

Unità operativa: S0010

Numero scheda: 398

Codice scheda: S0010-00398

Visibilità scheda: 2

Utilizzo scheda per diffusione: 03

NUMERO INTERNO

Riferimento: numero scheda

Numero interno: 00380b

Tipo scheda: S

Livello ricerca: P

CODICE UNIVOCO

Codice regione: 03

Numero catalogo generale: 00617209

Ente schedatore: R03/ Accademia di Belle Arti Tadini

Ente competente: S27

RELAZIONI

STRUTTURA COMPLESSA

Livello: 33

Codice bene radice: 0300617209

Codice IDK della scheda di livello superiore: S0080-00012

OGGETTO

OGGETTO

Definizione: stampa

Tipologia: stampa di riproduzione

Disponibiltà del bene: reale

SOGGETTO

Categoria generale: mitologia

Identificazione: Statua maschile

LOCALIZZAZIONE GEOGRAFICO-AMMINISTRATIVA

LOCALIZZAZIONE GEOGRAFICO-AMMINISTRATIVA ATTUALE

Stato: Italia

Regione: Lombardia

Provincia: BG

Nome provincia: Bergamo

Codice ISTAT comune: 016128

Comune: Lovere

COLLOCAZIONE SPECIFICA

Denominazione struttura conservativa - livello 1: Accademia di Belle Arti Tadini

Denominazione struttura conservativa - livello 2: Galleria dell'Accademia

RAPPORTO

RAPPORTO BENE FINALE/ORIGINALE

Stadio bene in esame: derivazione

Bene finale/originale: statua

CRONOLOGIA

CRONOLOGIA GENERICA

Secolo: sec. XVIII

Frazione di secolo: prima metà

CRONOLOGIA SPECIFICA

Da: 1700

A: 1750

Motivazione cronologia: documentazione

DEFINIZIONE CULTURALE

AUTORE

Ruolo: incisore

Autore/Nome scelto: anonimo

AMBITO CULTURALE

Denominazione: ambito veneto

Riferimento all'intervento: incisore

Motivazione dell'attribuzione: analisi stilistica

DATI TECNICI

Materia e tecnica: bulino

MISURE

Parte: Parte incisa

Unità: mm

Altezza: 300

Larghezza: 200

MISURE FOGLIO

Unità: mm

Altezza: 460

Larghezza: 307

DATI ANALITICI

ISCRIZIONI

Posizione: In alto a sinistra

Trascrizione: XXXXII

CONSERVAZIONE

STATO DI CONSERVAZIONE

Data: 1997/09/21

Stato di conservazione: buono

CONDIZIONE GIURIDICA E VINCOLI

CONDIZIONE GIURIDICA

Indicazione generica: proprietà privata

Indicazione specifica: Fondazione Accademia di belle arti Tadini ONLUS

FONTI E DOCUMENTI DI RIFERIMENTO

DOCUMENTAZIONE FOTOGRAFICA

Genere: documentazione allegata

Tipo: fotografia b/n

Codice identificativo: Tadini stampe 380B

Percorso relativo del file: stampe

Nome del file: 380B.jpg

IMMAGINI DATABASE

Path dell'immagine originale: S0010

Nome file dell'immagine originale: 380B.jpg

BIBLIOGRAFIA [1 / 2]

Genere: bibliografia di confronto

Autore: Thieme U./ Becker F.

Titolo contributo: Allgemeine Lexikon der bildenden Künstler von der antike bis zu gegenwart

Luogo di edizione: Leipzig

Anno di edizione: 1907-1950

Codice scheda bibliografia: S0080-00002

Sigla per citazione: 00000002

V., pp., nn.: p. 294

BIBLIOGRAFIA [2 / 2]

Genere: bibliografia di confronto

Autore: Bénézit E.

Titolo contributo
Dictionnaire critique et documentaire des peintres, sculpteurs, dessinateurs et graveurs de tous les temps et de tous les pays, par un groupe d'écrivains spécialistes français et étrangers

Luogo di edizione: Paris

Anno di edizione: 1966

Codice scheda bibliografia: S0080-00001

Sigla per citazione: 00000001

V., pp., nn.: p. 387

COMPILAZIONE

COMPILAZIONE

Data: 1997

Specifiche ente schedatore: Accademia di Belle Arti Tadini

Nome [1 / 2]: Scalzi, Gino Angelico

Nome [2 / 2]: Passamani, Alessia

Funzionario responsabile: Scalzi, Gino Angelico

TRASCRIZIONE PER INFORMATIZZAZIONE

Data: 2005

Nome: Plebani, Paolo

Ente: Accademia di Belle Arti Tadini

GESTIONE ARCHIVIO

ULTIMA MODIFICA SCHEDA

Ultima modifica scheda - data: 2021/03/15

Ultima modifica scheda - ora: 13.28

PUBBLICAZIONE SCHEDA

Pubblicazione scheda - stato: 1

Pubblicazione scheda - data ultima pubblicazione: 2021/03/31

Pubblicazione scheda - ora ultima pubblicazione: 15.08

Pubblicazione scheda - data precedente pubblicazione: 2019/06/15

Pubblicazione scheda - ora precedente pubblicazione: 01.00