Panorama - Siena

Carbonati Antonio

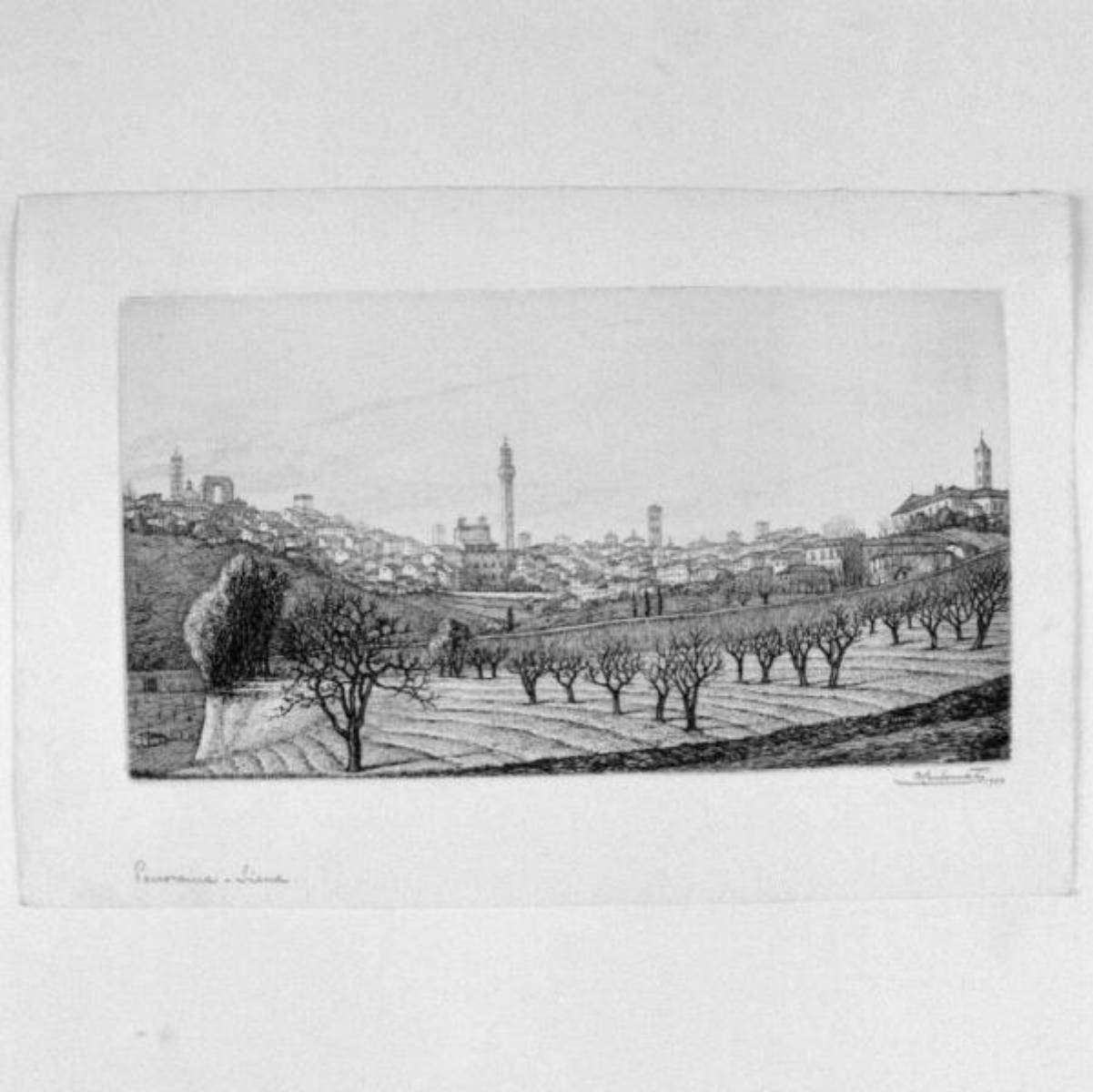

Link risorsa: https://www.lombardiabeniculturali.it/stampe/schede/S0010-00519/

Scheda SIRBeC: https://www.lombardiabeniculturali.it/stampe/schede-complete/S0010-00519/

CODICI

Unità operativa: S0010

Numero scheda: 519

Codice scheda: S0010-00519

Visibilità scheda: 2

Utilizzo scheda per diffusione: 03

NUMERO INTERNO

Riferimento: numero scheda

Numero interno: 000477

Tipo scheda: S

Livello ricerca: P

CODICE UNIVOCO

Codice regione: 03

Numero catalogo generale: 00617215

Ente schedatore: R03/ Accademia di Belle Arti Tadini

Ente competente: S27

RELAZIONI

STRUTTURA COMPLESSA

Livello: 21

Codice bene radice: 0300617215

Codice IDK della scheda di livello superiore: S0080-00017

OGGETTO

OGGETTO

Definizione: stampa

Disponibiltà del bene: reale

SOGGETTO

Categoria generale: vedute

Identificazione: Veduta di Siena

Titolo: Siena

Titolo proprio: Panorama - Siena

Tipo titolo: dalla stampa

LOCALIZZAZIONE GEOGRAFICO-AMMINISTRATIVA

LOCALIZZAZIONE GEOGRAFICO-AMMINISTRATIVA ATTUALE

Stato: Italia

Regione: Lombardia

Provincia: BG

Nome provincia: Bergamo

Codice ISTAT comune: 016128

Comune: Lovere

COLLOCAZIONE SPECIFICA

Denominazione struttura conservativa - livello 1: Accademia di Belle Arti Tadini

Denominazione struttura conservativa - livello 2: Galleria dell'Accademia

CRONOLOGIA

CRONOLOGIA GENERICA

Secolo: sec. XX

CRONOLOGIA SPECIFICA

Da: 1930

A: 1930

Motivazione cronologia: iscrizione

DEFINIZIONE CULTURALE

AUTORE

Ruolo: incisore

Autore/Nome scelto: Carbonati Antonio

Dati anagrafici/Periodo di attività: 1893/ 1956

Codice scheda autore: S0080-00384

Sigla per citazione: 00000384

Motivazione dell’attribuzione: iscrizione

DATI TECNICI

Materia e tecnica: acquaforte

MISURE

Parte: Parte figurata

Unità: mm

Altezza: 185

Larghezza: 345

MISURE FOGLIO

Unità: mm

Altezza: 280

Larghezza: 415

DATI ANALITICI

ISCRIZIONI [1 / 2]

Classe di appartenenza: indicazione di responsabilità

Tecnica di scrittura: a matita

Tipo di caratteri: corsivo

Posizione: In basso a destra

Trascrizione: A.Carbonati 1939

ISCRIZIONI [2 / 2]

Classe di appartenenza: di titolazione

Tecnica di scrittura: a matita

Tipo di caratteri: corsivo

Posizione: In basso a sinistra

Trascrizione: Panorama - Siena

CONSERVAZIONE

STATO DI CONSERVAZIONE

Data: 1997

Stato di conservazione: buono

CONDIZIONE GIURIDICA E VINCOLI

CONDIZIONE GIURIDICA

Indicazione generica: proprietà privata

Indicazione specifica: Fondazione Accademia di belle arti Tadini ONLUS

FONTI E DOCUMENTI DI RIFERIMENTO

DOCUMENTAZIONE FOTOGRAFICA

Genere: documentazione allegata

Tipo: fotografia b/n

Codice identificativo: Tadini stampe 477

Percorso relativo del file: stampe

Nome del file: 477.jpg

IMMAGINI DATABASE

Path dell'immagine originale: S0010

Nome file dell'immagine originale: 477.jpg

BIBLIOGRAFIA

Genere: bibliografia di confronto

Autore: Bellini P.

Titolo contributo
Dizionario della stampa d'arte: calcografi, silografi, litografi, stampatori, editori, movimenti artistici, scuole regionali e nazionali, riviste illustrate, tecniche

Luogo di edizione: Milano

Anno di edizione: 1995

Codice scheda bibliografia: S0080-00005

Sigla per citazione: 00000005

V., pp., nn.: p. 95

COMPILAZIONE

COMPILAZIONE

Data: 1997

Specifiche ente schedatore: Accademia di Belle Arti Tadini

Nome [1 / 2]: Scalzi, Gino Angelico

Nome [2 / 2]: Passamani, Alessia

Funzionario responsabile: Scalzi, Gino Angelico

TRASCRIZIONE PER INFORMATIZZAZIONE

Data: 2005

Nome: Plebani, Paolo

Ente: Accademia di Belle Arti Tadini

GESTIONE ARCHIVIO

ULTIMA MODIFICA SCHEDA

Ultima modifica scheda - data: 2021/03/15

Ultima modifica scheda - ora: 13.28

PUBBLICAZIONE SCHEDA

Pubblicazione scheda - stato: 1

Pubblicazione scheda - data ultima pubblicazione: 2021/03/31

Pubblicazione scheda - ora ultima pubblicazione: 15.08

Pubblicazione scheda - data precedente pubblicazione: 2019/06/15

Pubblicazione scheda - ora precedente pubblicazione: 01.00