San Filippo Neri al cospetto di Gesù Bambino

Tinti, Camillo; Conca, Sebastiano

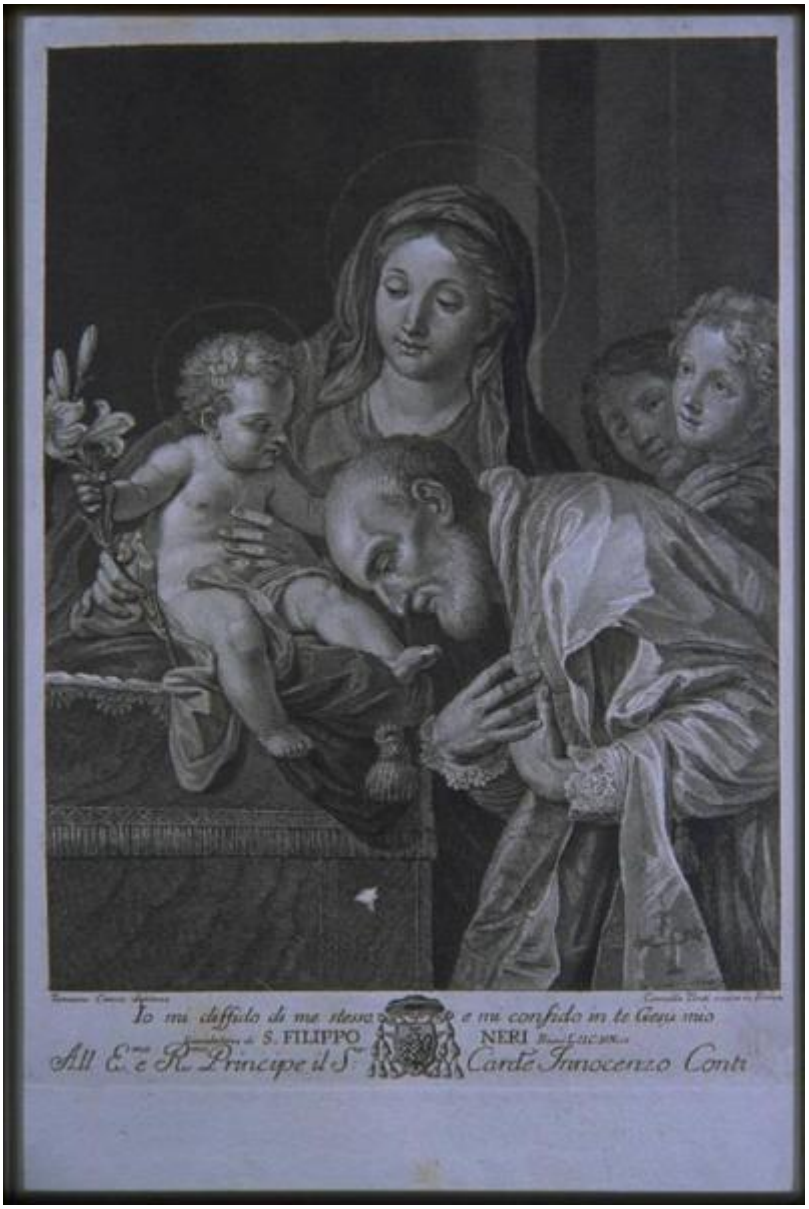

Link risorsa: https://www.lombardiabeniculturali.it/stampe/schede/T0110-00428/

Scheda SIRBeC: https://www.lombardiabeniculturali.it/stampe/schede-complete/T0110-00428/

CODICI

Unità operativa: T0110

Numero scheda: 428

Codice scheda: T0110-00428

Visibilità scheda: 3

Utilizzo scheda per diffusione: 03

NUMERO INTERNO

Numero interno: 428

Tipo scheda: S

Livello ricerca: P

CODICE UNIVOCO

Codice regione: 03

Ente schedatore: R03/ Comune di Lodi

Ente competente: S27

Ente proponente: Regione Lombardia

OGGETTO

OGGETTO

Definizione: stampa tagliata

Tipologia: stampa di riproduzione

Disponibiltà del bene: reale

SOGGETTO

Categoria generale: sacro

Identificazione: San Filippo Neri al cospetto di Gesù Bambino

LOCALIZZAZIONE GEOGRAFICO-AMMINISTRATIVA

LOCALIZZAZIONE GEOGRAFICO-AMMINISTRATIVA ATTUALE

Stato: Italia

Regione: Lombardia

Provincia: LO

Nome provincia: Lodi

Codice ISTAT comune: 098031

Comune: Lodi

COLLOCAZIONE SPECIFICA

Tipologia: palazzo

Denominazione: Palazzo dei Filippini

Denominazione spazio viabilistico: Corso Umberto I, 63

Tipologia struttura conservativa: biblioteca

Collocazione originaria: SI

CRONOLOGIA

CRONOLOGIA GENERICA

Secolo: sec. XVIII

CRONOLOGIA SPECIFICA

Validità: post

Validità: ante

DEFINIZIONE CULTURALE

AUTORE [1 / 2]

Ruolo: incisore

Autore/Nome scelto: Tinti, Camillo

Dati anagrafici/Periodo di attività: 1738 ca.-1796

Motivazione dell’attribuzione: iscrizione

AUTORE [2 / 2]

Ruolo: inventore

Autore/Nome scelto: Conca, Sebastiano

Dati anagrafici/Periodo di attività: 1679-1764

Motivazione dell’attribuzione: iscrizione

DATI TECNICI

Materia e tecnica: bulino

MISURE

Parte: parte incisa

Unità: mm

Altezza: 288

Larghezza: 210

MISURE FOGLIO

Unità: mm

Altezza: 357

Larghezza: 271

DATI ANALITICI

ISCRIZIONI [1 / 4]

Classe di appartenenza: di commento

Tipo di caratteri: corsivo

Posizione: in basso

Trascrizione: All E.mo e R.mo Principe il S:r Carde Innocenzo Conti

ISCRIZIONI [2 / 4]

Classe di appartenenza: indicazione di responsabilita'

Tipo di caratteri: corsivo

Posizione: in basso a sinistra

Trascrizione: Tomasso Conca dipinse

ISCRIZIONI [3 / 4]

Classe di appartenenza: indicazione di responsabilita'

Tipo di caratteri: corsivo

Posizione: in basso a destra

Trascrizione: Camillo Tinti incise in Roma

ISCRIZIONI [4 / 4]

Classe di appartenenza: di commento

Tipo di caratteri: corsivo

Posizione: in basso

Trascrizione: Io mi diffido di me stesso e mi confido in te Gesù mio / Giaculatoria di S. FILIPPO NERI Bacci L.II.C.V.N.15

CONSERVAZIONE

STATO DI CONSERVAZIONE

Data: 2001

Stato di conservazione: discreto

Indicazioni specifiche: carta ingiallita

CONDIZIONE GIURIDICA E VINCOLI

ACQUISIZIONE

Tipo acquisizione: donazione

Nome: Baroni Giovanni

Data acquisizione: 1950

Luogo acquisizione: Lodi

CONDIZIONE GIURIDICA

Indicazione generica: proprietà Ente pubblico territoriale

Indicazione specifica: Comune di Lodi

Indirizzo: Corso Umberto, 63 - Lodi (LO)

FONTI E DOCUMENTI DI RIFERIMENTO

DOCUMENTAZIONE FOTOGRAFICA

Genere: documentazione allegata

Tipo: Immagine digitale PCD

Nome del file: Img0028.pcd

IMMAGINI DATABASE

Path dell'immagine originale: T0110

Nome file dell'immagine originale: Img0028.jpg

COMPILAZIONE

COMPILAZIONE

Data: 2001

Specifiche ente schedatore: Comune di Lodi

Nome: Cametti, C.

Funzionario responsabile: Mauri, Roberto

GESTIONE ARCHIVIO

ULTIMA MODIFICA SCHEDA

Ultima modifica scheda - data: 2020/11/11

Ultima modifica scheda - ora: 15.51

PUBBLICAZIONE SCHEDA

Pubblicazione scheda - stato: 1

Pubblicazione scheda - data ultima pubblicazione: 2020/12/19

Pubblicazione scheda - ora ultima pubblicazione: 02.00

Pubblicazione scheda - data precedente pubblicazione: 2020/07/18

Pubblicazione scheda - ora precedente pubblicazione: 02.00