Resurrezione di Cristo

Ghisi, Giorgio

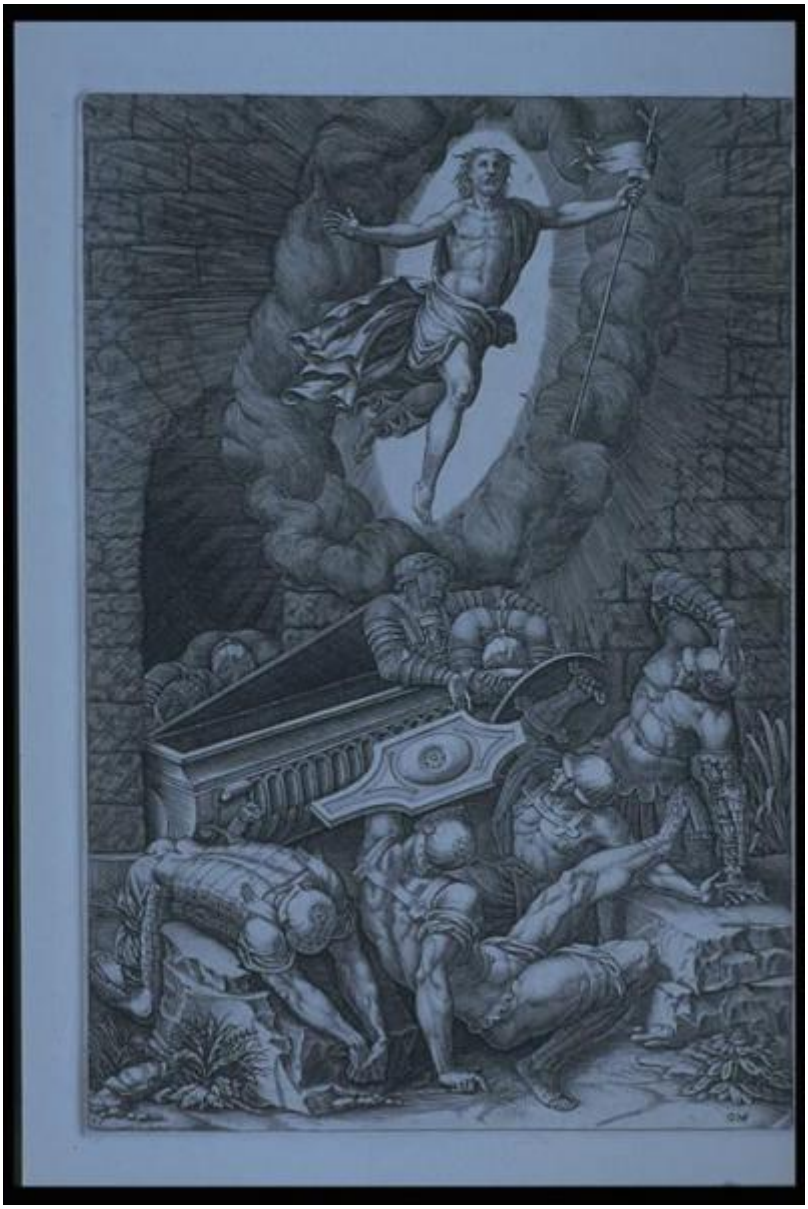

Link risorsa: https://www.lombardiabeniculturali.it/stampe/schede/XA120-00016/

Scheda SIRBeC: https://www.lombardiabeniculturali.it/stampe/schede-complete/XA120-00016/

CODICI

Unità operativa: XA120

Numero scheda: 16

Codice scheda: XA120-00016

Visibilità scheda: 3

Utilizzo scheda per diffusione: 03

Tipo scheda: S

Livello ricerca: P

CODICE UNIVOCO

Codice regione: 03

Numero catalogo generale: 00623921

Ente schedatore: R03/ Comune di Mantova

Ente competente: S23

OGGETTO

OGGETTO

Definizione: stampa

Identificazione: opera isolata

Disponibiltà del bene: reale

SOGGETTO

Categoria generale: sacro

Identificazione: Resurrezione di Cristo

LOCALIZZAZIONE GEOGRAFICO-AMMINISTRATIVA

LOCALIZZAZIONE GEOGRAFICO-AMMINISTRATIVA ATTUALE

Stato: Italia

Regione: Lombardia

Provincia: MN

Nome provincia: Mantova

Codice ISTAT comune: 020030

Comune: Mantova

COLLOCAZIONE SPECIFICA

Tipologia: museo

Denominazione: Museo Civico di Palazzo Te

Denominazione spazio viabilistico: Viale Te, 13

Denominazione struttura conservativa - livello 1: Museo Civico di Palazzo Te

Tipologia struttura conservativa: museo

ALTRE LOCALIZZAZIONI GEOGRAFICO-AMMINISTRATIVE

Tipo di localizzazione: luogo di provenienza

LOCALIZZAZIONE GEOGRAFICO-AMMINISTRATIVA

Provincia: MN

Comune: Mantova

COLLOCAZIONE SPECIFICA

Denominazione: Soprintendenza ai Beni artistici e storici

Specifiche: Deposito

DATA

Data ingresso: 1976 Ante

DATI PATRIMONIALI E COLLEZIONI

INVENTARIO

Data: 1996

Collocazione: Museo della Città, Palazzo di San Sebastiano

Numero: 96230163

Transcodifica del numero di inventario: 230163

GEOREFERENZIAZIONE TRAMITE PUNTO

Tipo di localizzazione: localizzazione fisica

DESCRIZIONE DEL PUNTO

PUNTO|Coordinata X: 640469,77276

PUNTO|Coordinata Y: 5000931,1391

Proiezione e Sistema di riferimento: WGS84 UTM32

CRONOLOGIA

CRONOLOGIA GENERICA

Secolo: sec. XVI

Frazione di secolo: seconda metà

CRONOLOGIA SPECIFICA

Da: 1550

A: 1599

Motivazione cronologia: documentazione

DEFINIZIONE CULTURALE

AUTORE

Ruolo: incisore

Autore/Nome scelto: Ghisi, Giorgio

Motivazione dell’attribuzione: firma

DATI TECNICI

Materia e tecnica: Bulino

MISURE

Unità: mm.

Altezza: 266

Larghezza: 185

DATI ANALITICI

ISCRIZIONI

Classe di appartenenza: documentaria

Posizione: In basso a destra

Trascrizione: G MF

Notizie storico-critiche
La Resurrezione di Gesù Cristo. Gesù inserito in una mandorla di luce è sopra la sua tomba aperta, mentre alcuni soldati dormono e altri sono intimoriti dalla sua apparizione

CONSERVAZIONE

STATO DI CONSERVAZIONE

Data: 1996

Stato di conservazione: buono

CONDIZIONE GIURIDICA E VINCOLI

ACQUISIZIONE

Tipo acquisizione: deposito

Nome: Comune di Mantova

Data acquisizione: 1984

Luogo acquisizione: MN/Mantova/Museo Civico di Palazzo Te

CONDIZIONE GIURIDICA

Indicazione generica: proprietà Ente ecclesiastico

Indicazione specifica: Diocesi di Mantova

Indirizzo: piazza Sordello, 15

FONTI E DOCUMENTI DI RIFERIMENTO

DOCUMENTAZIONE FOTOGRAFICA

Genere: documentazione allegata

Tipo: diapositiva colore

Codice identificativo: RM230163

Note: 1996

Nome del file: IMG0065.PCD

IMMAGINI DATABASE

Descrizione immagine: 1996

Path dell'immagine originale: XA120

Nome file dell'immagine originale: IMG0065.jpg

BIBLIOGRAFIA

Genere: bibliografia specifica

Autore: Lewis M.

Titolo contributo: The engravings of Giorgio Ghisi

Luogo di edizione: New York

Anno di edizione: 1985

V., pp., nn.: p. 203

COMPILAZIONE

COMPILAZIONE

Data: 1996

Specifiche ente schedatore: Comune di Mantova

Nome: Roncaia, Mariangela

Funzionario responsabile: Erbesato, Gian Maria

AGGIORNAMENTO-REVISIONE

Data: 2005

Nome: Pisani, Chiara

GESTIONE ARCHIVIO

ULTIMA MODIFICA SCHEDA

Ultima modifica scheda - data: 2020/07/13

Ultima modifica scheda - ora: 16.16

PUBBLICAZIONE SCHEDA

Pubblicazione scheda - stato: 1

Pubblicazione scheda - data ultima pubblicazione: 2021/01/17

Pubblicazione scheda - ora ultima pubblicazione: 03.00

Pubblicazione scheda - data precedente pubblicazione: 2020/07/18

Pubblicazione scheda - ora precedente pubblicazione: 02.00