Adorazione di Gesù Bambino

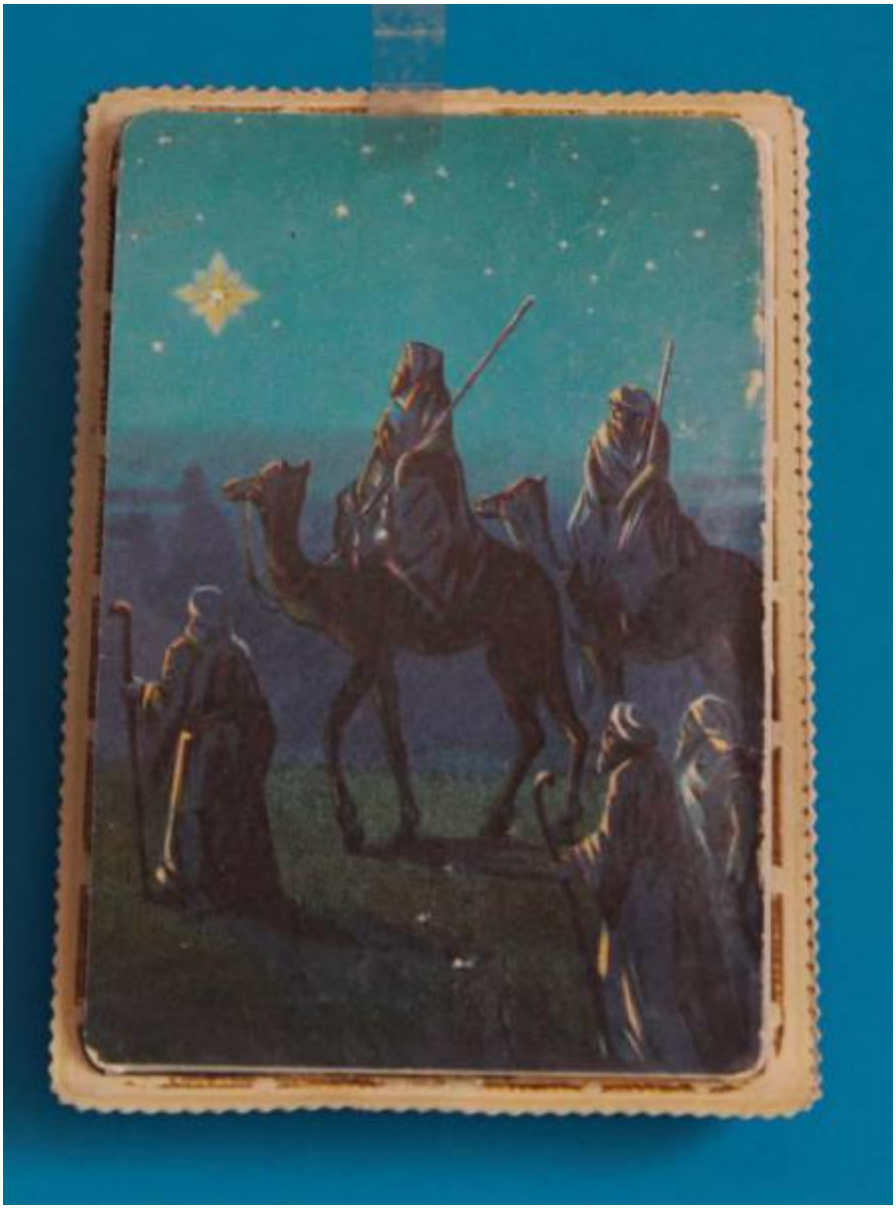

Link risorsa: https://www.lombardiabeniculturali.it/stampe/schede/r3010-00066/

Scheda SIRBeC: https://www.lombardiabeniculturali.it/stampe/schede-complete/r3010-00066/

CODICI

Unità operativa: r3010

Numero scheda: 66

Codice scheda: r3010-00066

Visibilità scheda: 3

Utilizzo scheda per diffusione: 03

Tipo scheda: S

Livello ricerca: P

CODICE UNIVOCO

Codice regione: 03

Numero catalogo generale: 02122396

Ente schedatore: R03/ Associazione Amici del Presepio

Ente competente: S27

OGGETTO

OGGETTO

Definizione: stampa a colori

Disponibiltà del bene: reale

SOGGETTO

Categoria generale: sacro

Identificazione: adorazione di Gesù Bambino

LOCALIZZAZIONE GEOGRAFICO-AMMINISTRATIVA

LOCALIZZAZIONE GEOGRAFICO-AMMINISTRATIVA ATTUALE

Stato: Italia

Regione: Lombardia

Provincia: BG

Nome provincia: Bergamo

Codice ISTAT comune: 016091

Comune: Dalmine

Altra località: Brembo (frazione ISTAT)

COLLOCAZIONE SPECIFICA

Tipologia: cascina

Qualificazione: rurale

Denominazione: Museo del Presepio

Denominazione spazio viabilistico: Via XXV Aprile 179

Denominazione struttura conservativa - livello 1: Museo del Presepio

Tipologia struttura conservativa: museo

Collocazione originaria: SI

ACCESSIBILITA' DEL BENE

Accessibilità: SI

Specifiche: Il bene è accessibile ma non è esposto al pubblico.

DATI PATRIMONIALI E COLLEZIONI

INVENTARIO

Denominazione: Collezione Riccardo Perrucchetti

Data: 1993

Numero: C02.01.06

Transcodifica del numero di inventario: 03020106

Riferimento alla parte: nella sua interezza

COLLEZIONI

Denominazione: Collezione presepi di carta

GEOREFERENZIAZIONE TRAMITE PUNTO

Tipo di localizzazione: localizzazione fisica

DESCRIZIONE DEL PUNTO

PUNTO|Coordinata X: 546471,32229

PUNTO|Coordinata Y: 5055379,7216

CARATTERISTICHE DEL PUNTO

Quota s.l.m.: 201

Proiezione e Sistema di riferimento: WGS84 UTM32

CRONOLOGIA

CRONOLOGIA GENERICA

Secolo: sec. XX

Frazione di secolo: ultimo quarto

CRONOLOGIA SPECIFICA

Da: 1983

Validità: post

A: 1983

Validità: ante

Motivazione cronologia: iscrizione

DEFINIZIONE CULTURALE

AUTORE

Ente collettivo/Nome scelto: Victoria & Albert Museum

Dati anagrafici/Periodo di attività: notizie sec. XX-XXI

Codice scheda autore: r3010-00020

Sigla per citazione: 00000005

Motivazione dell’attribuzione: iscrizione

DATI TECNICI

Materia e tecnica: stampa fotomeccanica

MISURE

Unità: mm

Altezza: 132

Larghezza: 89

DATI ANALITICI

ISCRIZIONI

Classe di appartenenza: indicazione di responsabilità

Lingua: ENG

Tecnica di scrittura: a stampa

Posizione: retro, in alto al centro

Trascrizione
1983 Victoria & Albert Museum/Gavin Martin Ltd./ Published and printed by Gavin Martin Ltd, London,/ in association with The Victoria & Albert Museum./ No. 5 in a series of fourteen

Notizie storico-critiche: Presepio apribile. Chiuso: i Re Magi in viaggio; aperto: la scena della Natività.

CONSERVAZIONE

STATO DI CONSERVAZIONE

Data: 2010

Stato di conservazione: buono

CONDIZIONE GIURIDICA E VINCOLI

CONDIZIONE GIURIDICA

Indicazione generica: proprietà privata

Indicazione specifica: Associazione Amici del Presepio

Indirizzo: via XXV Aprile, 179 - 24044 Dalmine BG

FONTI E DOCUMENTI DI RIFERIMENTO

DOCUMENTAZIONE FOTOGRAFICA [1 / 2]

Genere: documentazione allegata

Tipo: fotografia digitale colore

Data: 2010/00/00

Codice identificativo: MP.C020106A

Percorso relativo del file: C:\Programmi\SIRBeC Cataloghi 6.1.1\immagini

Nome del file: C02.01.06A.tif

DOCUMENTAZIONE FOTOGRAFICA [2 / 2]

Genere: documentazione allegata

Tipo: fotografia digitale colore

Data: 2011/00/00

Codice identificativo: MP.C020106B

Percorso relativo del file: C:\Programmi\SIRBeC Cataloghi 6.1.1\immagini

Nome del file: C02.01.06B.tif

IMMAGINI DATABASE [1 / 2]

Path dell'immagine originale: r3010

Nome file dell'immagine originale: C02.01.06A.jpg

IMMAGINI DATABASE [2 / 2]

Path dell'immagine originale: r3010

Nome file dell'immagine originale: C02.01.06B.jpg

ACCESSO AI DATI

SPECIFICHE DI ACCESSO AI DATI

Profilo di accesso: 2

Motivazione: bene di proprietà privata

COMPILAZIONE

COMPILAZIONE

Data: 2010

Specifiche ente schedatore: Associazione Amici del Presepio

Nome: Locatelli, Wilma

Referente scientifico: Crivellari, B.

Funzionario responsabile: Crivellari, B.

GESTIONE ARCHIVIO

ULTIMA MODIFICA SCHEDA

Ultima modifica scheda - data: 2020/07/13

Ultima modifica scheda - ora: 16.41

PUBBLICAZIONE SCHEDA

Pubblicazione scheda - stato: 1

Pubblicazione scheda - data ultima pubblicazione: 2021/01/17

Pubblicazione scheda - ora ultima pubblicazione: 03.00

Pubblicazione scheda - data precedente pubblicazione: 2020/07/18

Pubblicazione scheda - ora precedente pubblicazione: 02.00